

## Estadísticas sobre servidores públicos

Rethelny Figueroa de Jain\*

INCLUYE INFORMACIÓN ESTADÍSTICA SOBRE LOS FUNCIONARIOS PÚBLICOS PERTENECIENTES A LAS ADMINISTRACIONES GUBERNAMENTALES DE LOS PAÍSES DEL ISTMO CENTROAMERICANO.

PALABRAS CLAVES: ESTADÍSTICAS / FUNCIONARIOS PÚBLICOS / ADMINISTRACIÓN PÚBLICA / GOBIERNOS / CENTROAMÉRICA

### Introducción

Las reformas institucionales y la modernización de la administración pública del Istmo Centroamericano ha incidido en la gestión de los recursos humanos al servicio de los gobiernos, poniendo de manifiesto ciertas características que se evidencian con datos reales.

Algunos aspectos de interés que se muestran para los países de Centroamérica y Panamá, indican entre otros, los siguientes factores:

- Los sistemas de contratación y retribución en concepto de sueldos y salarios de los servi-

dores gubernamentales, con respecto a la distribución sectorial del gobierno: centralizado y descentralizado.

- La evolución del número de puestos en el último quinquenio, con su correspondiente gasto por pago de remuneraciones de los funcionarios públicos, distribuidos por instituciones.
- El nivel educativo del personal gubernamental y su concentración ocupacional e institucional.
- El número de acciones de capacitación realizadas y orientadas al perfeccionamiento y desarrollo de los recursos humanos al servicio de las administraciones públicas.

\* Coordinadora Técnica del Instituto Centroamericano de Administración Pública, ICAP.

Recibido: 18 de agosto del 2006.

Aceptado: 7 de diciembre del 2006.

- La composición de los empleados gubernamentales por género y su distribución institucional.
- Los regímenes de Servicio Civil y Carrera Administrativa,
- su cobertura institucional y el número de servidores públicos acogidos a estos regímenes.
- Estratos y clases de puestos con sus requerimientos para funcionarios cubiertos por el régimen de Servicio Civil ◇

### CUADRO 1

#### GUATEMALA

#### TOTAL DE PUESTOS MINISTERIOS Y SECRETARÍAS DEL ORGANISMO EJECUTIVO (PERÍODO 2001-2005)

AÑO	TOTAL DE PUESTOS
2001	186,073
2002	186,493
2003	206,596
2004	172,895
2005	174,603

Nota: Incluye puestos de tiempo completo y parcial de los Renglones Presupuestarios. 011 "Personal Permanente" y 022 "Personal por Contrato". En el Ministerio de la Defensa Nacional se dispone información hasta el 2003. Los datos consignados corresponden al total de puestos presupuestados para cada Ministerio y Secretaría, no así del total de servidores públicos.

Fuente: Registros estadísticos de la Oficina Nacional de Servicio Civil, ONSEC, a diciembre de cada año.

**GRÁFICO 1**  
**GUATEMALA**  
**TOTAL DE PUESTOS**  
**MINISTERIOS Y SECRETARÍAS DEL ORGANISMO EJECUTIVO**  
**(PERÍODO 2001-2005)**

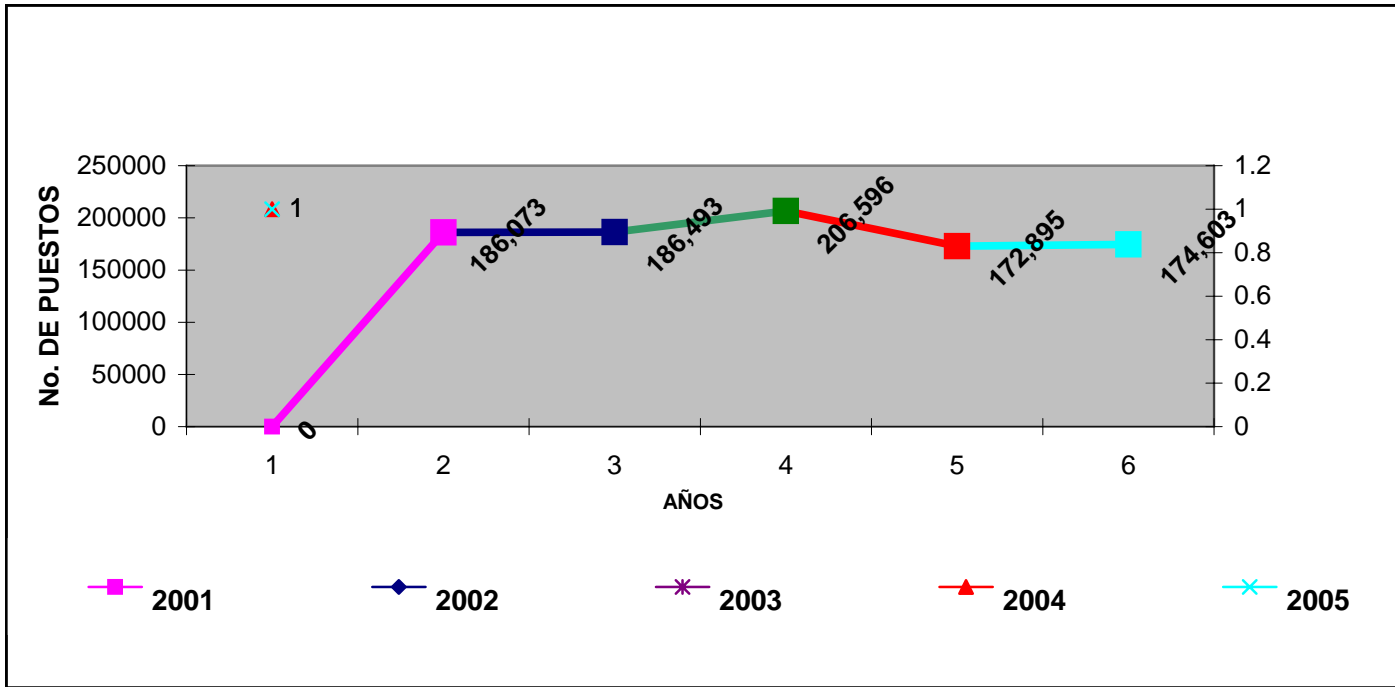

Fuente: Idem Cuadro 1.

**CUADRO 2**  
**GUATEMALA**  
**NÚMERO DE PUESTOS SEGÚN RELACIÓN LABORAL**  
**POR MINISTERIO Y SECRETARÍAS DEL ORGANISMO EJECUTIVO**  
**(PERÍODO 2001-2005)**

MINISTERIOS	2001			2002			2003		
	TOTAL	011	022	TOTAL	011	022	TOTAL	011	022
TOTAL	186,073	181,875	4,198	186,493	181,908	4,585	206,596	198,200	8,396
Presidencia	358	91	267	395	91	304	395	91	304
Relaciones Exteriores	533	533	0	533	533	0	534	534	0
Gobernación	28,212	28,186	26	28,214	28,188	26	29,414	29,388	26
Finanzas Públicas	1,630	909	721	1,630	909	721	1,628	910	718
Educación	93,295	90,758	2,537	93,678	90,806	2,872	112,066	105,507	6,559
Salud Pública y A.S.	20,578	20,540	38	20,575	20,537	38	20,583	20,545	38
Trabajo y Previsión Social	755	744	11	755	744	11	756	745	11
Economía	342	342	0	342	342	0	346	341	5
Agricultura, Ganadería y A.	491	488	3	491	488	3	502	499	3
Comunicaciones, Inf. y Viv.	4,366	4,336	30	4,366	4,336	30	4,366	4,336	30
Energía y Minas	297	295	2	282	279	3	282	279	3
Cultura y Deportes	1,024	974	50	1,024	974	50	1,097	974	123
Ambiente y Recursos Nat.	343	286	57	348	286	62	348	286	62
Secretarías y Otras Dep.	2,278	1,822	456	2,289	1,824	465	2,708	2,194	514
Defensa Nacional	31,423	31,423	0	31,423	31,423	0	31,423	31,423	0
Procuraduría General	148	148	0	148	148	0	148	148	0

Continúa...

...viene

MINISTERIOS	2004			2005		
	TOTAL	011	022	TOTAL	011	022
TOTAL	172,895	168,050	4,845	174,603	168,983	5,620
Presidencia	936	446	490	916	916	0
Relaciones Exteriores	533	533	0	574	574	0
Gobernación	29,414	29,388	26	29,420	29,392	28
Finanzas Públicas	1,568	894	674	1,567	894	673
Educación	109,970	106,999	2,971	111,543	107,354	4,189
Salud Pública y A.S.	20,427	20,400	27	20,436	20,409	27
Trabajo y Previsión Social	755	744	11	755	744	11
Economía	414	363	51	414	363	51
Agricultura, Ganadería y A.	492	489	3	492	489	3
Comunicaciones, Inf. y Viv.	4,366	4,336	30	4,367	4,337	30
Energía y Minas	282	279	3	283	278	5
Cultura y Deportes	1,097	974	123	1,109	987	122
Ambiente y Recursos Nat.	348	286	62	358	286	72
Secretarías y Otras Dep.	2,145	1,771	374	2,221	1,812	409
Defensa Nacional Procuraduría General	148	148	0	148	148	0

Nota: Incluye puestos de tiempo completo y parcial de los Renglones Presupuestarios 011 "Personal Permanente" y 022 "Personal por Contrato". En el Ministerio de la Defensa Nacional se dispone información hasta el 2003. Los datos consignados corresponden al total de puestos presupuestados para cada Ministerio y Secretaría, no así del total de servidores públicos.

Fuente: *Idem Cuadro 1.*

**GRÁFICO 2**  
**GUATEMALA**  
**TOTAL DE PUESTOS SEGÚN RELACIÓN LABORAL**  
**MINISTERIOS Y SECRETARÍAS DEL ORGANISMO EJECUTIVO**  
**(PERÍODO 2001-2005)**

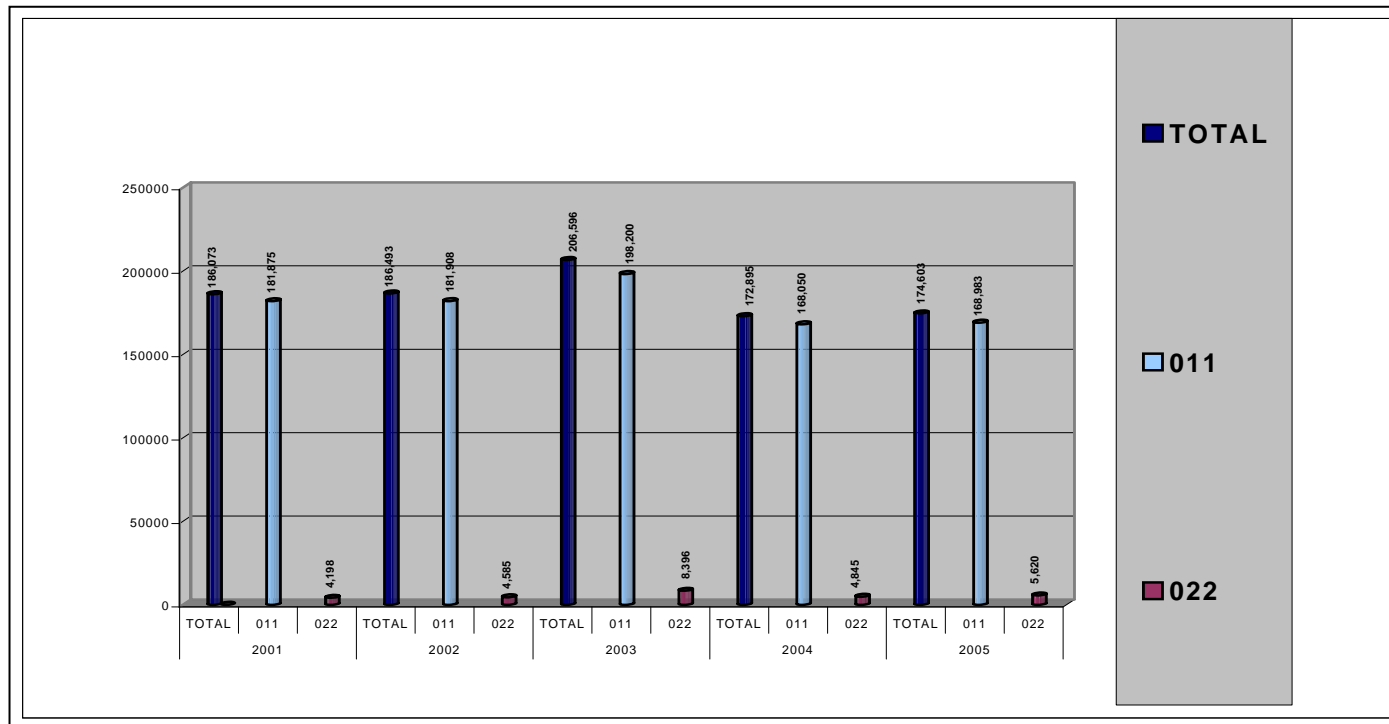

Fuente: Idem Cuadro 1.

**CUADRO 3**  
**GUATEMALA**  
**ENTIDADES DESCENTRALIZADAS QUE ADMINISTRA LA OFICINA NACIONAL DE SERVICIO CIVIL - ONSEC**  
**NÚMERO DE PUESTOS SEGÚN RELACIÓN LABORAL, POR ENTIDAD**  
**(PERÍODO 2001-2005)**

ENTIDAD	2001			2002			2003			2004			2005		
	TOTAL	O11	O22	TOTAL	O11	O22	TOTAL	O11	O22	TOTAL	O11	O22	TOTAL	O11	O22
TOTAL	2,822	2,484	338	2,727	2,285	442	2,727	2,285	442	2,665	2,319	346	2,267	2,122	145
Contraloría General de Cuentas	844	844	0	640	640	0	640	640	0	640	640	0	640	640	0
Cuerpo Voluntario de Bomberos	438	400	38	438	400	38	438	400	38	438	400	38	443	405	38
Instituto Nacional de Admón. Pública	58	58	0	58	58	0	58	58	0	58	58	0	55	55	0
Consejo Nac. Para Protección Antigua	157	153	4	157	153	4	157	153	4	156	152	4	107	103	4
Instituto de Ciencia y Tecnología Agrícola	212	175	37	212	175	37	212	175	37	212	175	37	149	129	20
Inspección General de Cooperativas	155	155	0	155	155	0	155	155	0	155	155	0	155	155	0
Instituto Nacional de Estadística	281	281	0	377	281	96	377	281	96	316	316	0	345	270	75
Instituto Nacional de Cooperativas	290	290	0	290	290	0	290	290	0	290	290	0	230	230	0
Instituto Nacional de Comercialización A.	24	20	4	24	20	4	24	20	4	24	20	4	24	20	4
Zona Libre de Industria y Comercio	110	108	2	119	113	6	119	113	6	119	113	6	115	115	0
Fondo de Tierras	249	0	249	249	0	249	249	0	249	249	0	249	0	0	0
Empresa Ferrocarriles de Guatemala	4	0	4	8	0	8	8	0	8	8	0	8	4	0	4

Nota: 011 Personal permanente en el interior.  
022 Personal por contrato.  
- Incluye puestos de tiempo completo y parcial.  
- Comprende únicamente las entidades descentralizadas que administra la Oficina Nacional de Servicio Civil, ONSEC.  
- Los datos consignados corresponden al total de puestos presupuestados para cada entidad, no así del total de servidores públicos.

Fuente: *Idem Cuadro 1.*

### GRÁFICO 3

### GUATEMALA

#### ENTIDADES DESCENTRALIZADAS QUE ADMINISTRA LA OFICINA NACIONAL DE SERVICIO CIVIL - ONSEC TOTAL DE PUESTOS SEGÚN RELACIÓN LABORAL (PERÍODO 2001-2005)

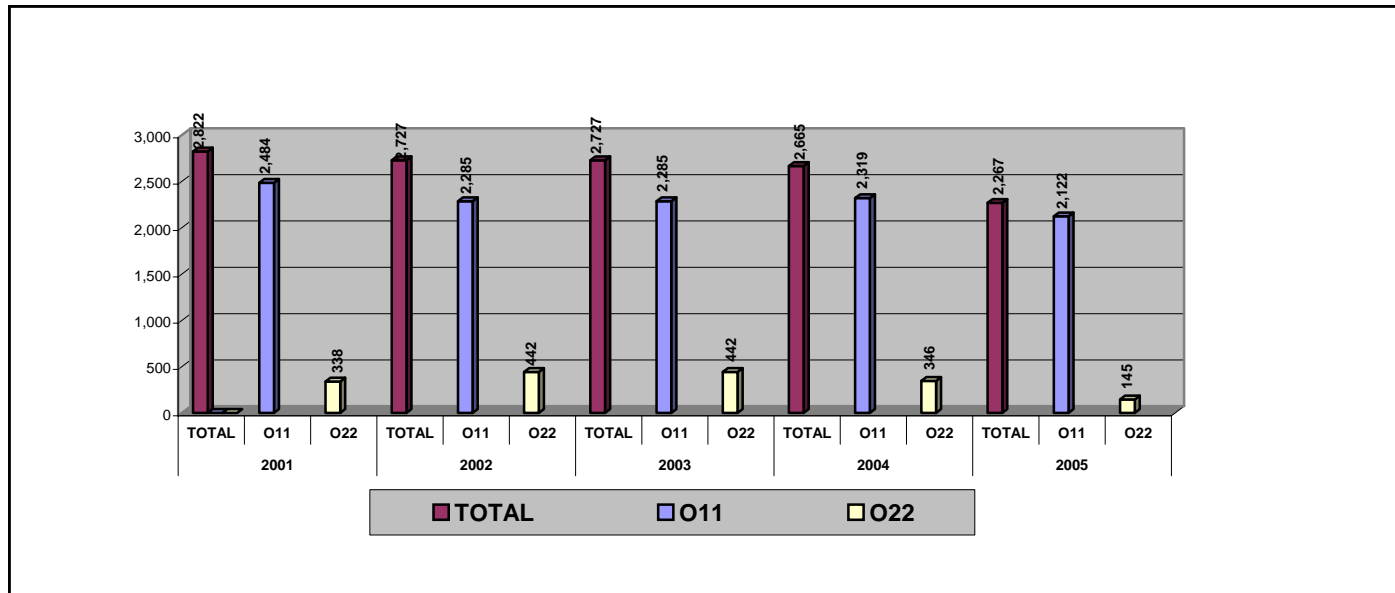

Fuente: Idem Cuadro 1.



---

**CUADRO No. 1**

**EL SALVADOR**

**DISTRIBUCIÓN DE EMPLEADOS POR GÉNERO  
INSTITUCIONES DE GOBIERNO**

**2006**

Género	Cantidad	%
Mujeres	57.686	47.81%
Hombres	62.971	52.19%
TOTAL	120.657	100.00%

*Fuente: Ministerio de Hacienda.*

---

**GRÁFICO 1**

**EL SALVADOR**

**DISTRIBUCIÓN DE EMPLEADOS POR GÉNERO  
INSTITUCIONES DE GOBIERNO**

**2006**

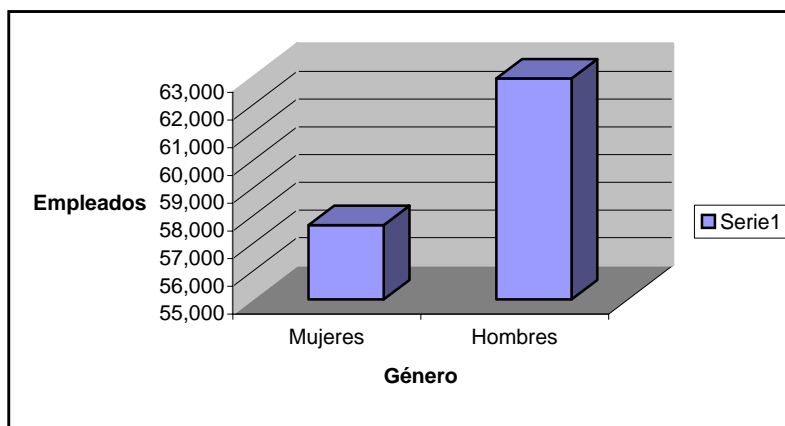

*Fuente: Idem Cuadro 1.*

---

**GRÁFICO 2**  
**EL SALVADOR**  
**DISTRIBUCIÓN DE EMPLEADOS POR GÉNERO**  
**INSTITUCIONES DE GOBIERNO**  
**2006**

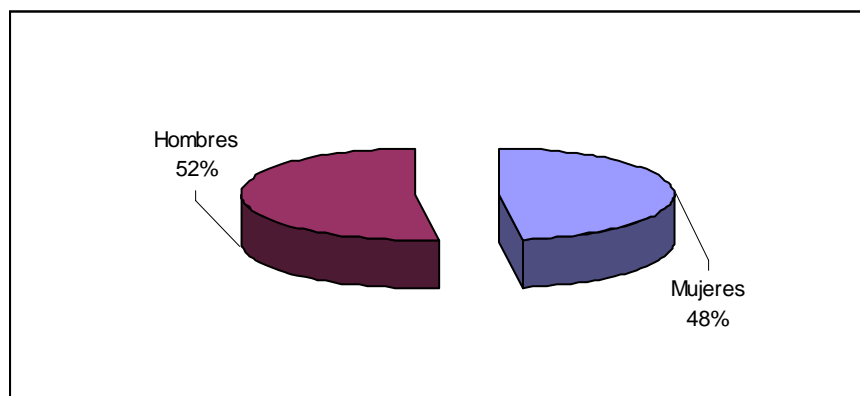

Fuente: *Idem Cuadro 1.*

**CUADRO No. 2**  
**EL SALVADOR**  
**DISTRIBUCIÓN DE EMPLEADOS POR NIVEL EDUCATIVO**  
**INSTITUCIONES DE GOBIERNO**  
**2006**

Nivel educativo	Cantidad	%	masasal
01 Educación básica	7.605	6.30	3016265.91
02 Tercer ciclo	7.714	6.39	2549655.2
03 Bachillerato	40.974	33.96	16558370
04 Tecnológico	28.363	23.51	1337326668
05 Universitario	33.895	28.09	269380708.2
06 Postgrado universitario	187	0.15	255378.6
07 Estudiantes universitarios	1.919	1.59	125488.04
<b>TOTAL</b>	<b>120.657</b>	<b>100.00</b>	

Fuente: *Idem Cuadro 1.*

---

**GRÁFICO 3**  
**EL SALVADOR**  
**DISTRIBUCIÓN DE EMPLEADOS POR NIVEL EDUCATIVO**  
**INSTITUCIONES DE GOBIERNO**

**2006**

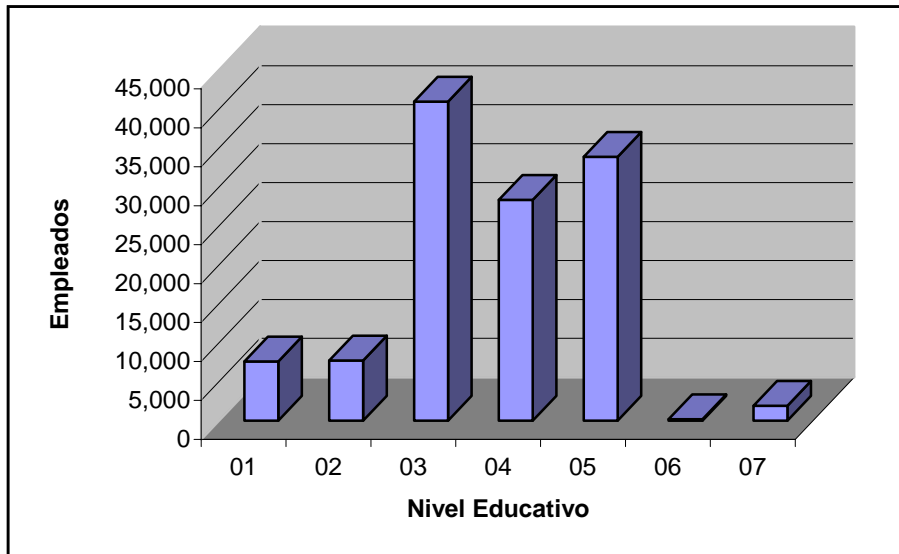

*Fuente: Idem Cuadro 1.*

---

**CUADRO 3****EL SALVADOR****PLAZAS A TIEMPO COMPLETO POR SISTEMA DE PAGO  
(EN US DÓLARES)****2006**

Institución	Sistema de Pago						Total	
	Ley de Salarios		Contratos		Jornales			
	Plazas	Montos	Plazas	Montos	Plazas	Montos	Plazas	Montos
0701 Lotería Nacional de Beneficencia	48	347.675	118	1.073.655			166	1.421.330
4106 Comisión Ejecutiva Hidroeléctrica del Río Lempa	130	972.600	270	4.382.920	125	886.510	525	6.242.030
4301 Administración Nacional de Acueductos y Alcantarillados	960	4.809.025	283	3.440.965	1.506	5.983.785	2.749	14.233.775
4303 Comisión Ejecutiva Portuaria Autónoma	183	1.109.900	361	4.518.830			544	5.628.730
<b>TOTAL</b>	<b>1.321</b>	<b>7.239.200</b>	<b>1.032</b>	<b>13.416.370</b>	<b>1.631</b>	<b>6.870.295</b>	<b>3.984</b>	<b>27.525.865</b>

*Fuente: Idem Cuadro 1.*

**CUADRO No. 4**  
**EL SALVADOR**  
**DETALLE DE PLAZAS A TIEMPO COMPLETO POR SISTEMA DE PAGO**  
**(EN US DÓLARES)**

2006

Institución	Sistema de Pago				Total	
	Ley de Salarios		Contratos		Plazas	Montos
	Plazas	Montos	Plazas	Montos		
<b>0300</b> Tribunal Supremo Electoral	<u>1</u>	<u>43,615</u>	<u>88</u>	<u>931,990</u>	<u>89</u>	<u>975,605</u>
0301 Registro Nacional de las Personas Naturales	1	43,615	88	931,990	89	975,605
<b>0500</b> Presidencia de la República	<u>804</u>	<u>3,947,645</u>	<u>1,115</u>	<u>8,141,085</u>	<u>1,919</u>	<u>12,088,730</u>
0501 Instituto Nacional de los Deportes de El Salvador	134	657,545	189	994,720	323	1,652,265
0502 Instituto Salvadoreño para el Desarrollo Integral de la Niñez y la Adolescencia	670	3,290,100	620	3,555,935	1,290	6,846,035
0504 Instituto Salvadoreño para el Desarrollo de la Mujer			134	1,171,955	134	1,171,955
0505 Fondo de Inversión Social para el Desarrollo Local			172	2,418,475	172	2,418,475
<b>0700</b> Ramo de Hacienda	<u>167</u>	<u>1,149,440</u>	<u>59</u>	<u>565,240</u>	<u>226</u>	<u>1,714,680</u>
0702 Instituto Nacional de Pensiones de los Empleados Públicos	167	1,149,440	59	565,240	226	1,714,680
<b>2300</b> Ramo de Gobernación	<u>296</u>	<u>2,183,510</u>	<u>399</u>	<u>3,504,175</u>	<u>695</u>	<u>5,687,685</u>
2301 Academia Nacional de Seguridad Pública	291	2,164,210	201	1,342,595	492	3,506,805
2302 Unidad Técnica Ejecutiva			22	429,450	22	429,450
2303 Instituto Salvadoreño de Desarrollo Municipal	5	19,300	176	1,732,130	181	1,751,430
<b>3100</b> Ramo de Educación	<u>3,409</u>	<u>39,863,560</u>	<u>157</u>	<u>859,570</u>	<u>3,566</u>	<u>40,723,130</u>
3101 Universidad de El Salvador	3,367	39,509,250			3,367	39,509,250
3102 Federación Salvadoreña de Fútbol			145	796,690	145	796,690
3105 Caja Mutual de los Empleados del Ministerio de Educación	42	354,310	12	62,880	54	417,190
<b>3200</b> Ramo de Salud Pública y Asistencia Social	<u>15,573</u>	<u>120,920,660</u>	<u>2,756</u>	<u>17,251,225</u>	<u>18,329</u>	<u>138,171,885</u>
3201 Hospital Nacional Rosales	1,214	9,459,265	99	654,530	1,313	10,113,795
3202 Hospital Nacional "Benjamín Bloom"	974	7,930,790	29	232,005	1,003	8,162,795
3203 Hospital Nacional de Maternidad "Dr. Raúl Argüello Escolán"	574	4,676,695	66	456,215	640	5,132,910
3204 Hospital Nacional Psiquiátrico "Dr. José Molina Martínez"	620	4,451,510	79	460,730	699	4,912,240
3205 Hospital Nacional de Neumología y Medicina Familiar "Dr. José Antonio Zaldaña"	522	3,973,025	131	802,040	653	4,775,065
3206 Hospital Nacional "San Juan de Dios", Santa Ana	1,077	8,326,845	179	1,152,375	1,256	9,479,220
3207 Hospital Nacional "Francisco Menéndez", Ahuachapán	584	4,390,935	144	853,445	728	5,244,380
3208 Hospital Nacional "Dr., Jorge Mazzini Villacorta", Sonsonate	623	4,744,785	208	1,247,525	831	5,992,310

Continúa...

...viene

Institución		Sistema de Pago				Total	
		Ley de Salarios		Contratos			
		Plazas	Montos	Plazas	Montos	Plazas	Montos
3209	Hospital Nacional "Dr. Luis Edmundo Vásquez" Chalanango	429	3,272,410	94	554,545	523	3,826,955
3210	Hospital Nacional "San Rafael" Nueva San Salvador	844	6,907,620	247	1,474,375	1,091	8,381,995
3211	Hospital Nacional "Santa Gertrudis", San Vicente	565	4,329,500	87	492,890	652	4,822,390
3212	Hospital Nacional "Santa Teresa", Zacatecoluca	646	4,833,625	105	660,345	751	5,493,970
3213	Hospital Nacional "San Juan de Dios", San Miguel	910	7,256,090	103	715,155	1,013	7,971,245
3214	Hospital Nacional "San Pedro", Usulután	562	4,408,485	55	340,315	617	4,748,800
3215	Hospital Nacional "Dr. Juan José Fernández", Zacamil	845	6,663,315	212	1,212,780	1,057	7,876,095
3216	Hospital Nacional "Enfermera Angélica Vidal de Najarro", San Bartolo	480	3,905,940	161	1,136,720	641	5,042,660
3217	Hospital Nacional de Cojutepeque	342	2,617,730	66	416,570	408	3,034,300
3218	Hospital Nacional de La Unión	272	2,138,420	61	369,205	333	2,507,625
3219	Hospital Nacional de Ilobasco	212	1,596,130	45	314,840	257	1,910,970
3220	Hospital Nacional de Nueva Guadalupe	235	1,877,075	38	248,660	273	2,125,735
3221	Hospital Nacional Ciudad Barrios, "Monseñor Oscar Arnulfo Romero y Galdámez"	198	1,515,900	25	170,455	223	1,686,355
3222	Hospital Nacional de Sensuntepeque	236	1,858,940	52	260,085	288	2,119,025
3223	Hospital Nacional de Chalchuapa	175	1,533,260	27	163,430	202	1,696,690
3224	Hospital Nacional de Metapán	167	1,344,450	37	227,165	204	1,571,615
3225	Hospital Nacional de San Francisco Gotera	407	3,124,570	85	568,985	492	3,693,555
3226	Hospital Nacional de Santa Rosa de Lima	290	2,169,995	52	294,950	342	2,464,945
3227	Hospital Nacional de Nueva Concepción	233	1,757,455	47	293,915	280	2,051,370
3228	Hospital Nacional "Dr. Jorge Arturo MENA", Santiago de María	211	1,713,140	80	512,090	291	2,225,230
3229	Hospital Nacional de Jiquilisco	213	1,668,445	28	202,175	241	1,870,620
3230	Hospital Nacional de Suchitoto	101	812,040	16	108,145	117	920,185
3231	Consejo Superior de Salud Pública	97	575,490	18	135,610	115	711,100
3232	Instituto Salvadoreño de Rehabilitación de Inválidos	558	3,972,645	75	499,885	633	4,472,530
3233	Hogar de Ancianos "Narcisca Castillo", Santa Ana	18	104,590	5	19,070	23	123,660
3234	Cruz Roja Salvadoreña	139	1,009,550			139	1,009,550
<b>3300</b>	<b>Ramo de Trabajo y Previsión Social</b>	<b>4,921</b>	<b>36,113,775</b>	<b>6,991</b>	<b>48,251,985</b>	<b>11,912</b>	<b>84,365,760</b>
3301	Instituto Salvadoreño de Fomento Cooperativo	3	12,605	97	611,815	100	624,420
3302	Instituto Salvadoreño de Formación Profesional			137	1,658,925	137	1,658,925
3303	Instituto Salvadoreño del Seguro Social	4,918	36,101,170	6,757	45,981,245	11,675	82,082,415
<b>4100</b>	<b>Ramo de Economía</b>	<b>23</b>	<b>108,185</b>	<b>1,881</b>	<b>20,281,915</b>	<b>1,904</b>	<b>20,390,100</b>
4101	Comité Ejecutivo de la Feria Internacional de El Salvador	22	104,850	39	326,645	61	431,495

Continúa...

...viene

Institución	Sistema de Pago				Total	
	Ley de Salarios		Contratos		Plazas	Montos
	Plazas	Montos	Plazas	Montos		
4102 Consejo Nacional de Ciencia y Tecnología			31	322,470	31	322,470
4103 Consejo de Vigilancia de la Profesión de Contaduría Pública y Auditoría	1	3,335	9	71,905	10	75,240
4105 Consejo Salvadoreño del Café			38	470,135	38	470,135
4109 Superintendencia General de Energía y Telecomunicaciones			105	2,194,305	105	2,194,305
4110 Superintendencia de Valores			45	750,855	45	750,855
4111 Superintendencia de Pensiones			77	1,284,495	77	1,284,495
4114 Centro Nacional de Registros			1,513	14,353,845	1,513	14,353,845
4117 Superintendencia de Competencia			24	507,260	24	507,260
<b>4200 Ramo de Agricultura y Ganadería</b>	<b>405</b>	<b>2,470,830</b>	<b>535</b>	<b>2,746,400</b>	<b>940</b>	<b>5,217,230</b>
4201 Instituto Salvadoreño de Transformación Agraria			219	1,073,585	219	1,073,585
4202 Centro Nacional de Tecnología Agropecuaria y Forestal	405	2,470,830	180	974,575	585	3,445,405
4203 Escuela Nacional de Agricultura			136	698,240	136	698,240
<b>4300 Ramo de Obras Públicas, Transporte y de Vivienda y Desarrollo Urbano</b>			<b>118</b>	<b>2,087,585</b>	<b>118</b>	<b>2,087,585</b>
4304 Autoridad de Aviación Civil			69	1,118,530	69	1,118,530
4307 Autoridad Marítima Portuaria			49	969,055	49	969,055
<b>4600 Ramo de Turismo</b>	<b>85</b>	<b>299,675</b>	<b>287</b>	<b>1,369,900</b>	<b>372</b>	<b>1,669,575</b>
4601 Instituto Salvadoreño de Turismo	85	299,675	232	875,755	317	1,175,430
4602 Corporación Salvadoreña de Turismo			55	494,145	55	494,145
<b>TOTAL</b>	<b>25,684</b>	<b>207,100,895</b>	<b>14,386</b>	<b>105,991,070</b>	<b>40,070</b>	<b>313,091,965</b>

Fuente: *Idem Cuadro 1.*

**CUADRO 5**  
**EL SALVADOR**  
**CLASIFICACIÓN DEL PERSONAL POR ACTIVIDAD A TIEMPO COMPLETO**  
**(EN US DÓLARES)**  
**2006**

Clasificación	Ley de Salarios		Contratos		Jornales		Total	
	Plazas	Montos	Plazas	Montos	Plazas	Montos	Plazas	Montos
Personal de Gobierno	3	19,875	3	180,680			6	200,555
Personal Ejecutivo			31	1,081,165			31	1,081,165
Personal Técnico	700	3,800,555	722	8,482,450	1,178	4,769,250	2,600	17,052,295
Personal Administrativo	512	2,850,050	260	3,571,405	299	1,272,710	1,071	7,694,165
Personal de Obra	3	14,100	2	12,355	50	339,220	55	365,675
Personal de Servicio	103	554,620	14	88,315	104	489,075	221	1,132,010
<b>TOTAL</b>	<b>1.321</b>	<b>7,239,200</b>	<b>1.032</b>	<b>13.416.370</b>	<b>1.631</b>	<b>6,870,255</b>	<b>3,984</b>	<b>27.525.865</b>

*Fuente: Idem Cuadro 1.*



**CUADRO No. 6****EL SALVADOR****CLASIFICACIÓN DEL PERSONAL POR ACTIVIDAD A TIEMPO COMPLETO****(EN US DÓLARES)****2006**

Clasificación	Ley de Salarios		Contratos		Jornales	
	Plazas	Montos	Plazas	Montos	Plazas	Montos
Personal de Gobierno	4	173,085	8	339,920	12	513,005
Personal Ejecutivo	107	2,467,410	169	4,684,885	276	7,152,295
Personal Técnico	13,879	110,171,270	7,188	58,704,395	21,067	168,875,665
Personal Docente	1,737	26,450,575	21	277,080	1,758	26,727,655
Personal Administrativo	6,572	50,942,420	4,937	33,879,335	11,509	84,821,755
Personal de Obra	356	1,886,930	259	885,305	615	2,772,235
Personal de Servicio	3,029	15,009,205	1,804	7,220,150	4,833	22,229,355
<b>TOTAL</b>	<b>25,684</b>	<b>207,100,895</b>	<b>14,386</b>	<b>105,991,070</b>	<b>40,070</b>	<b>313,091,965</b>

*Fuente: Idem Cuadro 1.*

**CUADRO No. 7**  
**EL SALVADOR**  
**ESTRATIFICACIÓN DE PLAZAS A TIEMPO COMPLETO**  
**(EN US DÓLARES)**  
**2006**

Rango Salarial	Sistema de Pago							
	Ley de Salarios		Contratos		Jornales		Total	
	Plazas	Montos	Plazas	Montos	Plazas	Montos	Plazas	Montos
201 - 250			1	2,705	126	357,130	127	359,835
251 - 300	2	6,685	7	22,350	242	800,110	251	829,145
301 - 350	137	560,670	57	228,105	773	3,062,355	967	3,851,130
351 - 400	510	2,298,190	64	290,530	247	1,105,605	821	3,694,325
401 - 450	216	1,104,190	73	370,030	68	343,535	357	1,817,755
451 - 500	131	743,245	28	159,620	67	376,665	226	1,279,530
501 - 550	98	624,290	55	352,850	25	157,705	178	1,134,845
551 - 600	57	395,665	18	125,890	15	104,010	90	625,565
601 - 650	57	431,225	41	311,600	26	195,955	124	938,780
651 - 700	39	317,030	45	363,100	16	130,260	100	810,390
701 - 750	18	156,430	39	339,905	12	103,045	69	599,380
751 - 800	21	197,600	57	531,855	12	113,765	90	843,220
801 - 850	11	107,595	35	343,535	1	9,640	47	460,770
851 - 900	6	62,885	29	307,065	1	10,515	36	380,465

Continúa...

...viene

Rango Salarial	Sistema de Pago							
	Ley de Salarios		Contratos		Jornales		Total	
	Plazas	Montos	Plazas	Montos	Plazas	Montos	Plazas	Montos
901 - 950	2	22,885	34	379,625			36	402,285
951 - 1,000	7	82,235	44	523,920			51	606,155
1,001 - 1,100	4	50,720	60	757,455			64	808,175
1,101 - 1,200	2	27,195	50	696,650			52	723,845
1,201 - 1,300			19	286,830			19	286,830
1,301 - 1,400	1	15,950	33	548,730			34	564,680
1,401 - 1,500	2	34,740	30	520,925			32	555,664
1,501 - 1,600			56	1,061,410			56	1,061,410
1,601 - 1,700			14	275,910			14	275,910
1,701 - 1,800			18	375,070			18	375,945
1,801 - 1,900			5	113,115			5	113,115
1,901 - 2,000			16	379,070			16	379,070
2,001 - 2,100			7	170,890			7	170,890
2,101 - 2,200			6	157,240			6	157,240
2,201 - 2,300			5	136,520			5	136,520
2,301 en adelante			86	3,282,995			86	3,282,995
<b>TOTAL</b>	<b>1,321</b>	<b>7,239,200</b>	<b>1,032</b>	<b>13,416,370</b>	<b>1,631</b>	<b>6,870,295</b>	<b>3,984</b>	<b>27,525,865</b>

Fuente: Idem Cuadro 1.

**CUADRO No. 8**  
**EL SALVADOR**  
**PLAZAS A TIEMPO COMPLETO POR SISTEMA DE PAGO**  
**(EN US DÓLARES)**  
**2006**

Instituciones	Sistema de Pago				Totales	
	Ley de Salarios		Contratos			
	Plazas	Montos	Plazas	Montos	Plazas	Montos
0100 Órgano Legislativo	325	4,836,795	488	4,515,430	813	9,351,225
0200 Corte de Cuentas de la República	343	2,821,735	840	12,951,955	1,183	15,773,690
0300 Tribunal Supremo Electoral	136	1,082,415	556	4,571,830	692	5,654,245
0400 Tribunal de Servicio Civil	12	51,125	12	109,050	24	160,205
0500 Presidencia de la República	344	2,175,440	261	3,300,790	605	5,476,230
0700 Ramo de Hacienda	871	6,101,555	2,216	25,413,505	3,087	31,515,060
0800 Ramo de Relaciones Exteriores	360	7,793,575	487	10,123,760	837	17,917,336
0900 Ramo de la Defensa Nacional	285	1,611,655			285	1,611,656
1500 Consejo Nacional de la Judicatura	129	2,092,085	46	525,550	175	2,619,205
1600 Órgano Judicial	7,155	71,064,880	1,095	15,106,220	8,850	87,821,100
1700 Fiscalía General de la República	576	5,703,970	876	5,738,995	1,452	14,502,965
1800 Procuraduría General de la República	420	3,666,855	740	7,504,905	1,160	11,261,760
1900 Procuraduría para la Defensa de los Derechos Humanos	313	1,864,365	67	455,000	380	2,330,365

Continúa...

...viene

Instituciones	Sistema de Pago				Totales	
	Ley de Salarios		Contratos			
	Plazas	Montos	Plazas	Montos	Plazas	Montos
2300 Ramo de Gobernación	17,760	83,683,030	8,865	43,135,685	26,625	126,348,715
3100 Ramo de Educación	34,492	201,938,330	1,558	14,157,460	36,050	216,125,790
3200 Ramo de Salud Pública y Asistencia Social	613	6,711,920	110	1,527,325	723	8,239,239
3300 Ramo de Trabajo y Previsión Social	266	1,695,435	136	1,172,780	390	2,766,215
4100 Ramo de Economía	218	1,244,385	372	3,982,650	590	5,227,036
4200 Ramo de Agricultura y Ganadería	294	1,493,865	848	5,552,920	1,142	7,056,735
4300 Ramo de Obras Públicas, Transporte y de Vivienda y Desarrollo Urbano	154	871,585	776	5,533,490	930	6,705,075
4400 Ramo de Medio Ambiente y Recursos Naturales	26	369,630	222	2,518,300	245	2,877,830
4600 Ramo de Turismo	4	87,285			4	57,285
<b>TOTAL</b>	<b>65,075</b>	<b>409,491,405</b>	<b>21,171</b>	<b>172,439,660</b>	<b>86,245</b>	<b>581,931,065</b>

Fuente: *Idem Cuadro 1.*

**CUADRO No. 9**  
**EL SALVADOR**  
**ESTRATIFICACIÓN DE PLAZAS A TIEMPO COMPLETO**  
**(EN US DÓLARES)**  
**2006**

Rango Salarial	Sistema de Pago					
	Ley de Salarios		Contratos		Total	
	Plazas	Montos	Plazas	Montos	Plazas	Montos
51.00 - 100.99			24	28,035	24	28,035
101.00 - 150.99			22	35,420	22	35,420
151.00 - 200.99	1	2,275	157	335,165	158	337,440
201.00 - 250.99	1	2,860	118	321,850	119	324,710
251.00 - 300.99	353	1,197,795	637	2,118,595	990	3,316,390
301.00 - 350.99	1,265	5,020,270	1,832	7,230,865	3,097	12,251,135
351.00 - 400.99	1,285	5,836,020	1,703	7,708,525	2,988	13,544,545
401.00 - 450.99	2,039	10,493,630	1,222	6,266,225	3,261	16,759,855
451.00 - 500.99	3,100	17,760,830	1,496	8,544,830	4,596	26,305,660
501.00 - 550.99	3,549	22,487,835	1,413	8,924,375	4,962	31,412,210
551.00 - 600.99	2,188	15,192,940	1,389	9,689,980	3,577	24,882,920
601.00 - 650.99	1,788	13,482,315	1,065	7,984,945	2,853	21,467,260
651.00 - 700.99	1,655	13,424,645	347	2,813,300	2,002	16,237,945
701.00 - 750.99	2,096	18,237,010	299	2,589,140	2,395	20,826,150
751.00 - 800.99	815	7,520,200	198	1,847,220	1,013	9,367,420
801.00 - 850.99	541	5,355,380	201	1,992,000	742	7,347,380

Continúa...

...viene

Rango Salarial	Sistema de Pago					
	Ley de Salarios		Contratos		Total	
	Plazas	Montos	Plazas	Montos	Plazas	Montos
851.00 - 900.99	502	5,278,740	164	1,725,470	666	7004,210
901.00 - 950.99	498	5,525,350	140	1,566,785	638	7,092,115
951.00 - 1.000.99	248	2,894,560	132	1,557,580	380	4,452,140
1.001.00 - 1.100.99	1,345	17,210,265	495	6,212,985	1,840	23,423,250
1.101.00 - 1.200.99	841	11,813,100	322	4,437,840	1,163	16,250,940
1.201.00 - 1.300.99	159	2,369,260	204	3,042,710	363	5,411,970
1.301.00 - 1.400.99	966	16,159,490	66	1,074,575	1,032	17,234,065
1.401.00 - 1.500.99	122	2,119,265	80	1,405,725	202	3,524,990
1.501.00 - 1.600.99	51	945,785	151	2,792,740	202	3,738,525
1.601.00 - 1.700.99	63	1,243,540	92	1,833,250	155	3,076,790
1.701.00 - 1.800.99	35	729,340	82	1,701,220	117	2,430,560
1.801.00 - 1.900.99	20	445,390	36	799,225	56	1,244,615
1.901.00 - 2.000.99	33	781,340	32	754,790	65	1,536,130
2.001.00 - 2.100.99	35	862,805	51	1,263,280	86	2,126,085
2.101.00 - 2.200.99	42	1,089,020	30	778,880	72	1,867,900
2.201.00 - 2.300.99	15	405,490	28	767,210	43	1,172,700
2.301.00 en adelante	33	1,214,150	158	5,846,355	191	7,060,505
<b>TOTAL</b>	<b>25,684</b>	<b>207,100,895</b>	<b>14,386</b>	<b>105,991,070</b>	<b>40,070</b>	<b>313,091,965</b>

Fuente: Idem Cuadro 1.

**CUADRO No. 10**  
**EL SALVADOR**  
**ESTRATIFICACIÓN DE PLAZAS A TIEMPO COMPLETO**  
**(EN US DÓLARES)**  
**2006**

Rango Salarial	Sistema de Pago					
	Ley de Salarios		Contratos		Total	
	Plazas	Montos	Plazas	Montos	Plazas	Montos
100.00 - 150.99	4	5,925	67	120,110	71	126,035
151.00 - 200.99	1	2,100	69	153,290	70	155,390
201.00 - 250.99	3	8,375	780	2,130,210	783	2,138,585
251.00 - 300.99	895	3,108,725	3,184	10,578,165	4,079	13,686,890
301.00 - 350.99	1,955	7,661,620	2,959	11,693,155	4,914	19,354,775
351.00 - 400.99	15,939	69,655,645	2,231	9,948,985	18,170	79,604,630
401.00 - 450.99	1,936	9,909,675	658	3,359,275	2,594	13,268,950
451.00 - 500.99	28,262	165,054,405	666	3,805,660	28,928	168,860,065
501.00 - 550.99	5,750	37,661,835	923	5,850,675	6,673	43,512,510
551.00 - 600.99	2,157	14,643,270	954	6,630,375	3,111	21,273,645
601.00 - 650.99	1,055	7,942,100	494	3,680,465	1,549	11,622,565
651.00 - 700.99	1,172	9,574,400	518	4,223,785	1,690	13,798,185
701.00 - 750.99	1,234	10,631,215	402	3,519,030	1,636	14,150,245
751.00 - 800.99	419	3,839,255	1,542	14,340,210	1,961	18,179,465
801.00 - 850.99	247	2,457,735	299	2,979,905	546	5,437,640
851.00 - 900.99	179	1,913,900	331	3,519,760	510	5,433,660

Continúa...



...viene

Rango Salarial	Sistema de Pago					
	Ley de Salarios		Contratos		Total	
	Plazas	Montos	Plazas	Montos	Plazas	Montos
901.00 - 950.99	505	5,561,670	322	3,592,450	827	9,154,120
951.00 - 1.000.99	447	5,160,200	257	3,008,855	704	8,169,055
1.001.00 - 1.100.99	836	10,412,330	1,535	19,439,565	2,371	29,851,895
1.101.00 - 1.200.99	187	2,594,444	780	10,930,200	967	13,524,755
1.201.00 - 1.300.99	334	4,962,120	369	5,461,050	703	10,423,170
1.301.00 - 1.400.99	306	4,937,160,4	375	6,100,055	661	11,040,215
1.401.00 - 1.500.99	178	3,169,620	166	2,892,920	344	6,062,540
1.501.00 - 1.600.99	58	1,076,115	130	2,418,395	188	3,494,510
1.601.00 - 1.700.99	117	2,310,435	177	3,513,835	294	5,824,270
1.701.00 - 1.800.99	117	2,500,400	100	2,079,985	217	4,580,385
1.801.00 - 1.900.99	51	1,119,925	132	2,917,715	183	4,037,640
1.901.00 - 2.000.99	187	4,379,270	127	2,959,355	314	7,338,625
2.001.00 - 2.100.99	63	1,562,655	104	2,562,690	167	4,125,345
2.101.00 - 2.200.99	136	3,436,550	62	1,602,060	197	5,038,610
2.201.00 - 2.300.99	14	374,835	74	2,013,995	88	2,388,610
2.301.00 en adelante	332	11,863,385	384	14,410,480	716	26,273,865
<b>TOTAL</b>	<b>65,075</b>	<b>409,491,405</b>	<b>21,171</b>	<b>172,439,660</b>	<b>86,246</b>	<b>581,931,065</b>

Fuente: Idem Cuadro 1.

**CUADRO No. 11**  
**EL SALVADOR**  
**CLASIFICACIÓN DEL PERSONAL POR ACTIVIDAD A TIEMPO COMPLETO**  
**(EN US DÓLARES)**  
**2006**

Clasificación	Ley de Salarios		Contratos		Totales	
	Plazas	Montos	Plazas	Montos	Plazas	Montos
Personal de Gobierno	213	6,385,720	17	356,665	230	6,742,385
Personal Ejecutivo	117	4,708,580	406	12,698,730	523	17,407,310
Personal Técnico	6,421	65,731,720	8,070	81,816,035	14,491	147,547,755
Personal Docente	32,088	192,007,425	124	1,288,375	32,212	193,293,800
Personal Administrativo	4,460	35,929,340	6,927	53,496,145	11,387	89,427,485
Personal de Seguridad Pública	17,993	85,189,560	94	628,040	18,087	85,817,600
Personal de Obra	226	1,220,365	500	2,031,445	726	3,251,810
Personal de Servicio	3,557	18,318,695	5,033	20,124,225	8,590	38,442,920
TOTAL	65,075	409,491,405	21,171	172,439,660	86,245	581,931,065

*Fuente: Idem Cuadro 1.*

**CUADRO No. 1**  
**HONDURAS**  
**NÚMERO DE SERVIDORES PÚBLICOS Y MONTO TOTAL**  
**DE SALARIOS ANUALES PAGADOS POR SECRETARÍA DE ESTADO**  
**EN LEMPIRAS**

Nº	Secretaría de Estado	Nº de Servidores Públicos	Erogación Mensual	Erogación Anual
1	Agricultura y Ganadería	605	3,984,507.58	55,783,106.12
2	Industria y Comercio	187	1,906,720.00	26,694,080.00
3	Educación	5343	28,078,422.25	393,097,911.50
4	Salud	17334	166,324,120.77	2,328,537,690.78
5	Recursos Naturales y Ambiente	287	2,036,038.00	28,504,532.00
6	Trabajo y Seguridad Social	575	4,012,195.98	56,170,743.72
7	Gobernación	481	3,532,729.00	49,458,206.00
8	Técnica y De Cooperación	30	466,623.00	6,532,722.00
9	Cultura, Artes y Deporte	282	2,208,273.42	30,915,827.88
10	Relaciones Exteriores	376	2,622,219.16	36,711,068.24
11	Seguridad	180	1,497,867.34	20,970,142.76
12	Finanzas	2651	22,349,075.42	312,887,055.88
13	Obras Publicas, Transporte y Vivienda	985	6,976,873.79	97,676,233.06
14	Defensa	42	514,792.50	7,207,095.00
15	Secretaria de la Presidencia	127	1,370,861.30	19,192,058.20
16	Turismo	3	172,705.00	2,417,870.00
<b>TOTAL</b>		<b>29488</b>	<b>248,054,024.51</b>	<b>3,472,756,343.14</b>

*Fuente: Registros de la Dirección General de Servicio Civil.*



**GRÁFICO No. 1**

**HONDURAS**

**PORCENTAJE DE EROGACIÓN SALARIAL DE LOS FUNCIONARIOS  
CUBIERTOS POR EL RÉGIMEN DE SERVICIO CIVIL  
POR SECRETARÍA DE ESTADO**

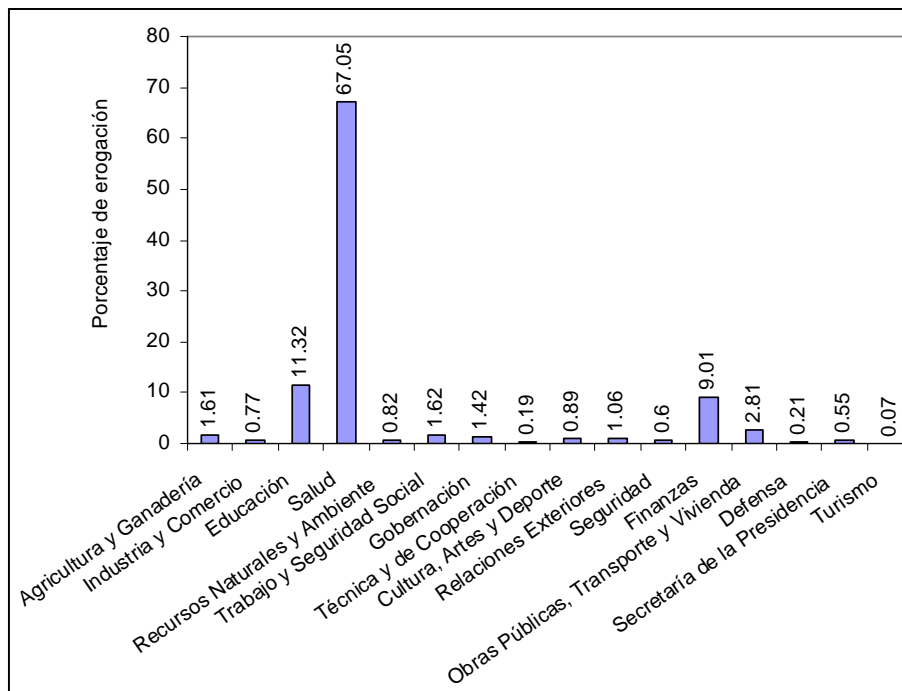

Nota: La Secretaría de Educación no incluye maestros.

Fuente: *Idem Cuadro 1.*



---

## GRÁFICO No. 2

### HONDURAS

#### RELACIÓN DEL NÚMERO DE EMPLEADOS CUBIERTOS POR EL RÉGIMEN DE SERVICIO CIVIL POR SECRETARÍA DE ESTADO

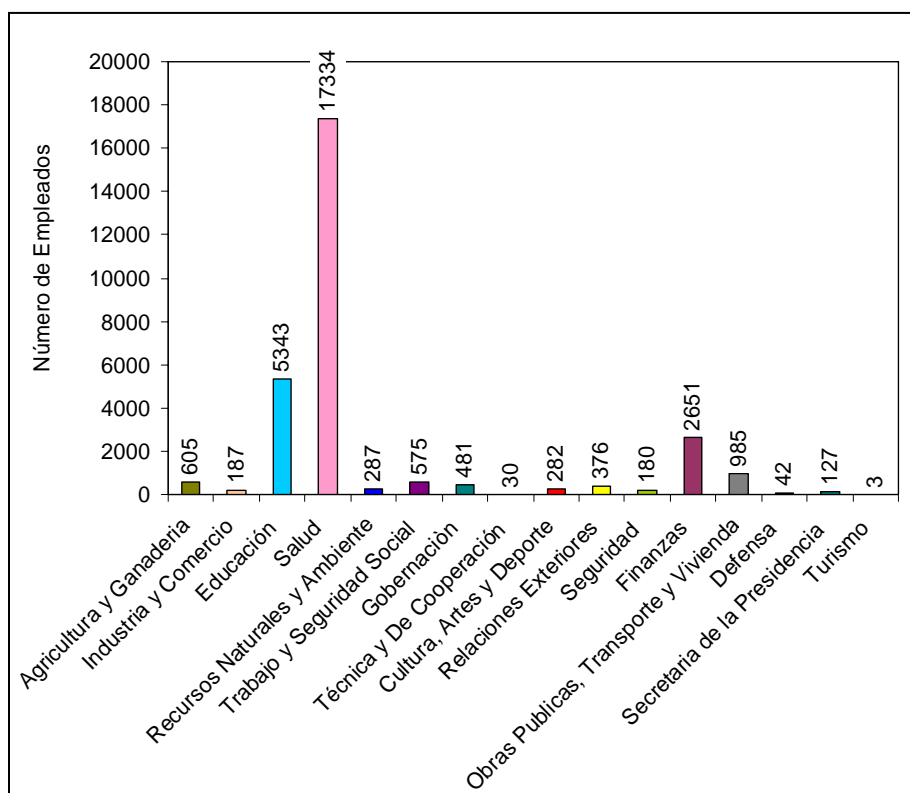

Nota: La Secretaría de Educación no incluye Maestros.

Fuente: *Idem Cuadro 1.*

**CUADRO No. 2**

**HONDURAS**

**NÚMERO DE SERVIDORES PÚBLICOS CUBIERTOS  
POR EL RÉGIMEN DE SERVICIO CIVIL  
Y MONTO TOTAL DE SALARIOS ANUALES**

**DISTRIBUIDOS POR GRUPO OCUPACIONAL**

**EN LEMPIRAS**

<b>Tipos de Puestos / Grupo Ocupacional</b>	<b>No. de Servidores Públicos</b>	<b>Erogación Mensual</b>	<b>Erogación Anual</b>
Directivo	4	L. 86,795.00	L. 1,215,130.00
Ejecutivo	98	L. 1,244,292.00	L. 17,420,088.00
Técnico	3,772	L. 29,611,530.28	L. 414,561,423.92
Operativo / Administrativo	18,910	L. 109,225,779.65	L. 1,529,160,915.10
Puestos Excluidos	6,704	L. 107,885,627.58	L. 1,510,398,786.12
<b>TOTAL</b>	<b>29,488</b>	L. 248,054,024.51	L. 3,472,756,343.14

*Fuente: Idem Cuadro 1.*

**GRÁFICO No. 3**  
**HONDURAS**

**RELACIÓN DEL NÚMERO DE SERVIDORES PÚBLICOS CUBIERTOS  
POR EL RÉGIMEN DE SERVICIO CIVIL POR GRUPO OCUPACIONAL**

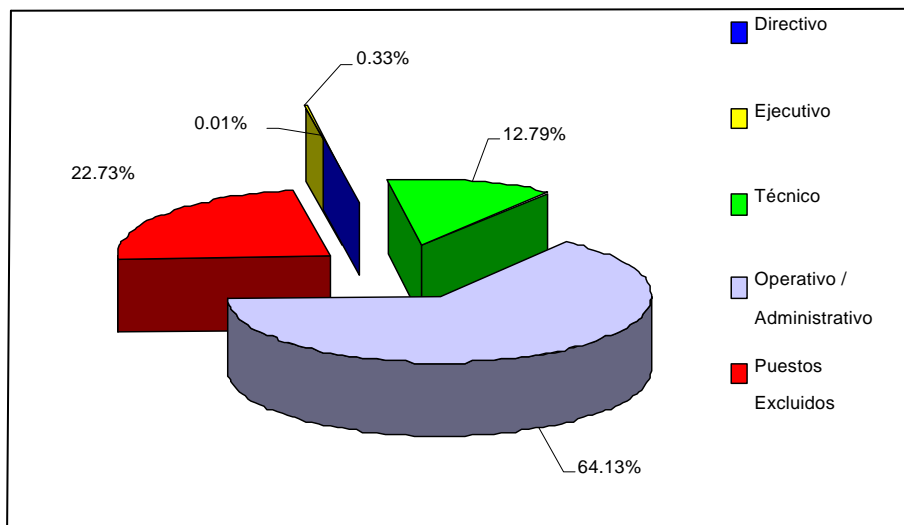

Fuente: Idem Cuadro 1.

**Descripción del Cuadro No. 2 y Gráfico No. 3**

Los datos estadísticos reflejados en el cuadro y gráfico, muestran la distribución del Recurso Humano respecto del Grupo Ocupacional en el cual se enmarca, cada grupo se conceptualiza a continuación:

**Directivo:** Grupo profesional que comprende puestos de dirección general de las áreas funcionales clave de las Secretarías de Estado e Instituciones del Gobierno Central, con un carácter claramente estratégico. Se requiere un alto grado de conocimientos técnicos y de gestión, adquiridos a través de una formación de alto nivel y de una muy amplia experiencia.

**Ejecutivo:** Grupo profesional que comprende puestos de dirección o de jefatura a los que se les encomienda la responsabilidad de un área

especializada y que requieren un conocimiento teórico y práctico de los principios y formas de hacer de dicha área, adquiridos normalmente a través de una formación de alto nivel y/o una experiencia amplia.

**Técnico:** Grupo profesional comprende puestos a los que se les encomienda la responsabilidad de una sección especializada y/o trabajos en procedimientos técnicos y/o administrativos complejos o muy complejos, que requieren habilidades especializadas no puramente teóricas, adquiridas a través de una experiencia amplia de trabajo y en parte también por calificaciones profesionales.

**Operativo / Administrativo:** Grupo que comprende puestos a los que se les encomienda trabajos que exigen eficacia en procedimientos de una sección especializada, o trabajos rutinarios sujetos a instrucciones de trabajo constantes. Son puestos que desarrollan su actividad en el plano operativo proporcionando apoyo administrativo u operativo a puestos superiores.

**Puestos Excluidos (Servicio Excluido):** Es el conjunto de puestos a los que no se aplica el Régimen de Servicio Civil por estar excluidos del sistema por el artículo 3º de la Ley o por estar sujetos a estatutos.

---

### CUADRO No. 3

#### HONDURAS

#### DISTRIBUCIÓN DE LOS EMPLEADOS PÚBLICOS CUBIERTOS POR EL RÉGIMEN DE SERVICIO CIVIL SEGÚN NIVEL ACADÉMICO

Nivel Educativo	Nº de Servidores por nivel Educativo
Educación Primaria	7,749
Educación Secundaria	14,835
Educación Superior	6,348
Nivel de Maestría	556
TOTAL	29,488

Fuente: *Idem Cuadro 1.*

---



**GRÁFICO No. 4**  
**HONDURAS**  
**DISTRIBUCIÓN DE LOS SERVIDORES PUBLICOS CUBIERTOS**  
**POR EL RÉGIMEN DE SERVICIO CIVIL SEGÚN NIVEL ACADÉMICO**

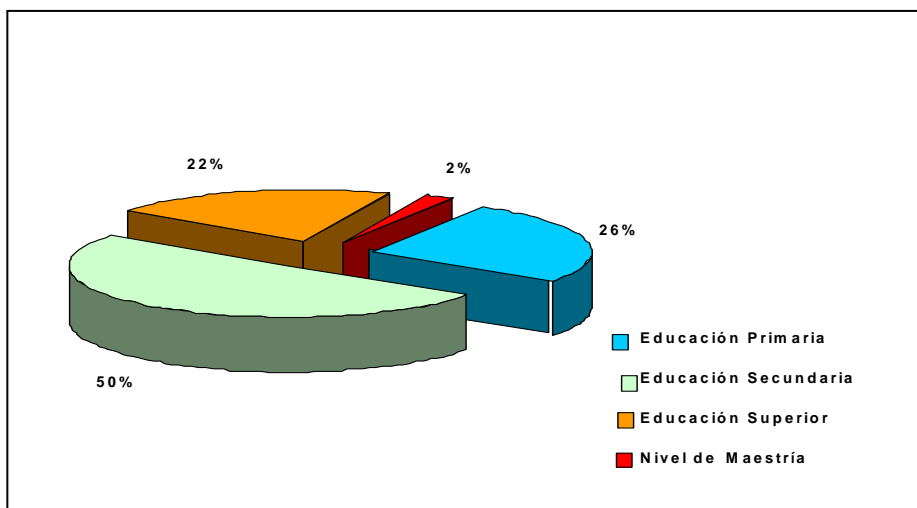

Nota: Generalmente los niveles profesionales y de maestría se desempeñan por contrato o por estatutos, fuera del Régimen de Servicio Civil.

Fuente: *Idem Cuadro 1.*

**CUADRO No. 4**  
**HONDURAS**  
**SERVIDORES PÚBLICOS INCLUIDOS EN CARRERA ADMINISTRATIVA**

Concepto	No. de Empleados
Incluidos en Carrera Administrativa	22,785.00
Excluidos (De Confianza y Estatutos)	6,703.00

Fuente: *Idem Cuadro 1.*

---

**GRÁFICO No. 5**  
**HONDURAS**  
**SERVIDORES PÚBLICOS**  
**INCLUIDOS EN CARRERA ADMINISTRATIVA**

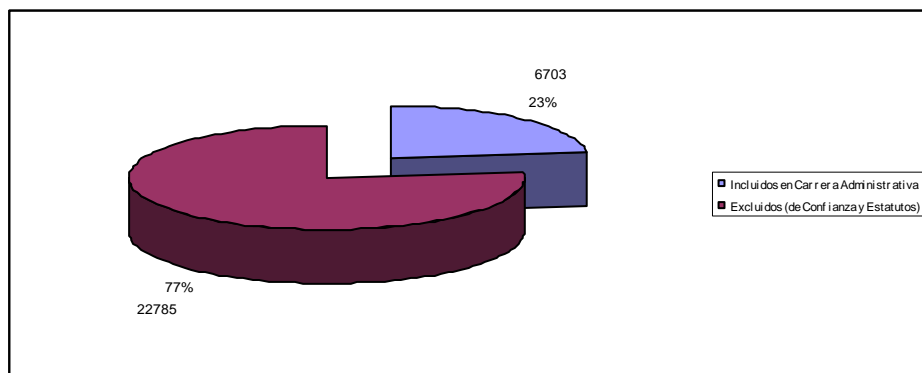

Fuente: Idem Cuadro 1.

---

**GRÁFICO No. 6**  
**HONDURAS**  
**PORCENTAJE DE SALARIOS ABSORBIDO POR EL PERSONAL**  
**INCLUIDO Y EXCLUIDO DE LA CARRERA ADMINISTRATIVA**

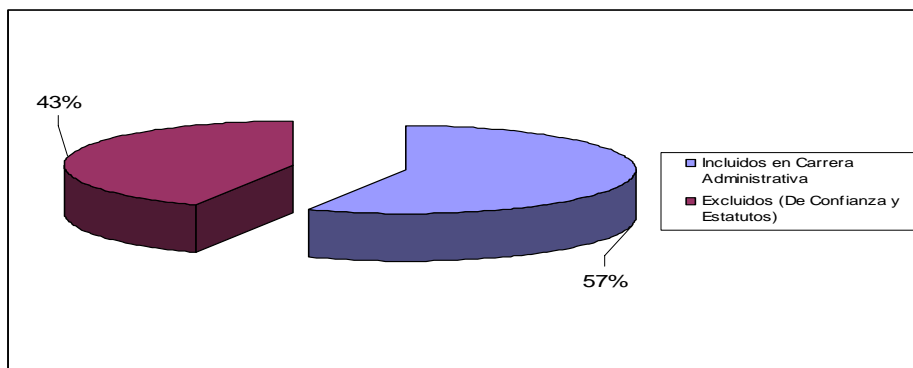

Fuente: Idem Cuadro 1.

---

**CUADRO No. 5**  
**HONDURAS**  
**DISTRIBUCIÓN DEL RECURSO HUMANO**  
**DE ACUERDO A GÉNERO**

Género	No. de Servidores Públicos	Porcentaje
Femenino	19,409.00	65.82
Masculino	10,079.00	34.18
TOTAL	29,488.00	100.00

Fuente: *Idem Cuadro 1.*

**GRÁFICO No. 7**  
**HONDURAS**  
**DETALLE DE SERVIDORES PÚBLICOS**  
**DE ACUERDO A GÉNERO**

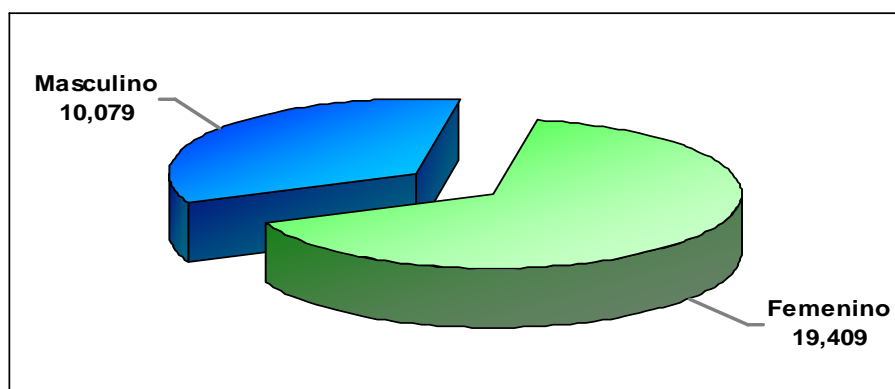

Fuente: *Idem Cuadro 1.*

**CUADRO No. 1**  
**NICARAGUA**  
**GOBIERNO CENTRAL**  
**OCUPACIÓN Y SALARIO BRUTO**

Institución	Total Empleados	Córdobas Corrientes				
		Salario Mensual		Salario Anual 1/		
		Ordinario	Bruto	Ordinario	Bruto	
1. Asamblea Nacional	441	11,500,246	12,107,866	149,503,195	157,402,253	A.N
2. Comisión Nacional de Energía	7	129,949	133,171	1,689,334	1,731,220	CNE
3. Consejo Supremo Electoral	206	1,330,905	1,373,558	17,301,765	17,856,253	CSE
4. Contraloría General de la República	449	4,990,229	5,475,193	64,872,978	71,177,506	CGR
5. Corte Suprema de Justicia	3,237	29,129,427	36,103,679	378,682,546	469,347,826	CSJ
6. Instituto Nacional de Estadísticas y Censos	39	151,447	158,731	1,968,810	2,063,501	INEC
7. Instituto Nicaragüense de Cultura	362	1,026,364	1,134,371	13,342,729	14,746,826	INC
8. Instituto Nicaragüense de Estudios Territoriales	255	1,142,213	1,304,203	14,848,772	16,954,634	INETER
9. Instituto Nicaragüense de Fomento Municipal	46	306,527	316,735	3,984,857	4,117,549	INIFOM
10. Instituto Nicaragüense de la Juventud y del Deporte	84	270,378	293,776	3,514,913	3,819,091	INJUDE
11. Instituto Nicaragüense de la Mujer	20	162,972	169,611	2,118,634	2,204,941	INIM
12. Ministerio de Fomento, Industria y Comercio	282	3,003,961	3,322,913	39,051,494	43,197,865	MIFIC
13. Ministerio de Transporte e Infraestructura	445	2,088,101	2,326,615	27,145,315	30,245,997	MTI
14. Ministerio Agropecuario y Forestal	350	1,789,617	2,003,511	23,265,016	26,045,637	MAGFOR

Continúa...

...viene

Institución	Total Empleados	Córdobas Corrientes				
		Salario Mensual		Salario Anual 1/		
		Ordinario	Bruto	Ordinario	Bruto	
15. Ministerio de Hacienda y Crédito Público	560	3,045,272	3,382,950	39,588,532	43,978,345	MHCP
16. Ministerio de la Familia	414	1,584,410	1,742,414	20,597,325	22,651,381	MIFAM
17. Ministerio de Relaciones Exteriores	291	2,462,635	2,742,965	32,014,259	35,658,540	MINREX
18. Ministerio del Ambiente y Recursos Naturales	140	963,447	1,046,758	12,524,815	13,607,857	MARENA
19. Ministerio del Trabajo	309	1,153,328	1,262,574	14,993,259	16,413,463	MITRAB
20. Presidencia de la República	290	3,925,471	4,251,461	51,031,120	55,268,994	PR
21. Procuraduría General de Justicia	114	994,644	1,044,079	12,930,370	13,573,022	PGR
22. Secretaría de la Juventud	14	119,160	126,991	1,549,080	1,650,886	SJ
23. Secretaría Técnica	14	244,733	265,295	3,181,530	3,448,830	ST
24. Vicepresidencia	39	642,237	661,369	8,349,075	8,597,791	VP
25. Dirección General de Bomberos	349	1,020,318	1,204,631	13,264,133	15,660,204	DGB
26. Dirección General de Migración y Extranjería	510	2,419,103	2,673,973	31,448,343	34,761,646	DGME
27. Dirección General del Sistema Penitenciario Nacional	1,076	2,656,515	3,489,222	34,534,700	45,359,886	DGSP
28. Dirección General Policía Nacional	8,732	23,822,922	35,042,732	309,697,987	455,555,515	DGPN
29. Ejército de Nicaragua	2,688	12,497,834	14,606,544	162,471,842	189,885,072	E.N
30. Ministerio de Defensa	45	601,696	634,673	7,822,042	8,250,754	MINDEF
31. Ministerio de Gobernación	250	2,449,770	2,631,900	31,847,005	34,214,701	MIGOB
32. Ministerio de Salud	23,255	52,227,903	107,021,792	678,962,737	1,391,283,299	MINSAL
33. Ministerio de Educación, Cultura y Deporte	9,388	21,209,231	26,153,345	275,720,007	339,993,485	MECD
	54,701	191,062,963	276,209,598	2,483,818,520	3,590,724,768	

1. Salario bruto incluye salario básico más otros incentivos que representan el 44.5% del salario básico.

Fuente: Sistema Nómina Fiscal, SNF/agosto 2006. Ministerio de Hacienda.



**CUADRO No. 2**  
**NICARAGUA**  
**GOBIERNO CENTRAL**  
**OCUPACIÓN POR ORGANISMO Y CATEGORÍA OCUPACIONAL**

Organismo	Categoría Ocupacional								Total Empleados
	Dirección	Servicios Administrativos	Técnico Científicos	Docencia	Servicios Generales	Producción	Servicios de Salud	Seguridad y Defensa	
Asamblea Nacional	124	103	156	-	39	17	2	-	441
Comisión Nacional de Energía	2	2	-	-	3	-	-	-	7
Consejo Supremo Electoral	83	26	42	-	52	3	-	-	206
Contraloría General de la República	75	72	233	-	55	9	5	-	449
Corte Suprema de Justicia	555	654	970	-	990	24	44	-	3,237
Instituto Nacional de Estadísticas y Censos	10	7	18	-	4	-	-	-	39
Instituto Nicaragüense de Cultura	35	34	164	32	91	6	-	-	362
Instituto Nicaragüense de Estudios Territoriales	40	41	147	-	23	4	-	-	255
Instituto Nicaragüense de Fomento Municipal	7	18	13	-	8	-	-	-	46
Instituto Nicaragüense de la Juventud y del Deporte	20	14	16	-	28	6	-	-	84
Instituto Nicaragüense de la Mujer	6	5	2	-	7	-	-	-	20
Ministerio de Fomento, Industria y Comercio	74	49	97	-	60	2	-	-	282
Ministerio de Transporte e Infraestructura	92	71	161	-	73	48	-	-	445
Ministerio Agropecuario y Forestal	28	76	167	5	68	5	1	-	350
Ministerio de Hacienda y Crédito Público	93	112	223	-	128	4	-	-	560

Continúa...

...viene

Organismo	Categoría Ocupacional								Total Empleados
	Dirección	Servicios Administrativos	Técnico Científicos	Docencia	Servicios Generales	Producción	Servicios de Salud	Seguridad y Defensa	
Ministerio de la Familia	31	96	183	11	90	3	-	-	414
Ministerio de Relaciones Exteriores	57	68	92	-	68	6	-	-	291
Ministerio del Ambiente y Recursos Naturales	31	34	41	-	30	4	-	-	140
Ministerio del Trabajo	71	61	142	-	35	-	-	-	309
Presidencia de la República	23	95	65	4	86	14	3	-	290
Procuraduría General de Justicia	44	46	5	-	19	-	-	-	114
Secretaría de la Juventud	3	3	3	-	5	-	-	-	14
Secretaría Técnica	4	3	3	-	4	-	-	-	14
Vicepresidencia	5	16	6	-	11	1	-	-	39
Dirección General de Bomberos	28	51	118	-	55	-	-	97	349
Dirección General de Migración y Extranjería	36	135	261	-	70	5	3	-	510
Dirección General del Sistema Penitenciario Nacional	124	565	223	-	142	-	22	-	1,076
Dirección General Policía Nacional	1,590	294	432	39	691	-	256	5,430	8,732
Ejército de Nicaragua	-	-	-	-	-	-	-	2,688	2,688
Ministerio de Defensa	9	13	5	-	18	-	-	-	45
Ministerio de Gobernación	45	52	77	-	67	1	2	6	250
Ministerio de Salud	2,092	990	1,516	119	3,480	463	14,595	-	23,255
Ministerio de Educación, Cultura y Deporte	147	1,188	224	7,293	528	-	8	-	9,388
<b>TOTAL</b>	<b>5,584</b>	<b>4,994</b>	<b>5,805</b>	<b>7,503</b>	<b>7,028</b>	<b>625</b>	<b>14,941</b>	<b>8,221</b>	<b>54,701</b>

Fuente: *Idem Cuadro 1.*



## GRÁFICO 2

### NICARAGUA

#### DISTRIBUCIÓN DE SERVIDORES PÚBLICOS POR OCUPACIÓN Y CATEGORÍA OCUPACIONAL

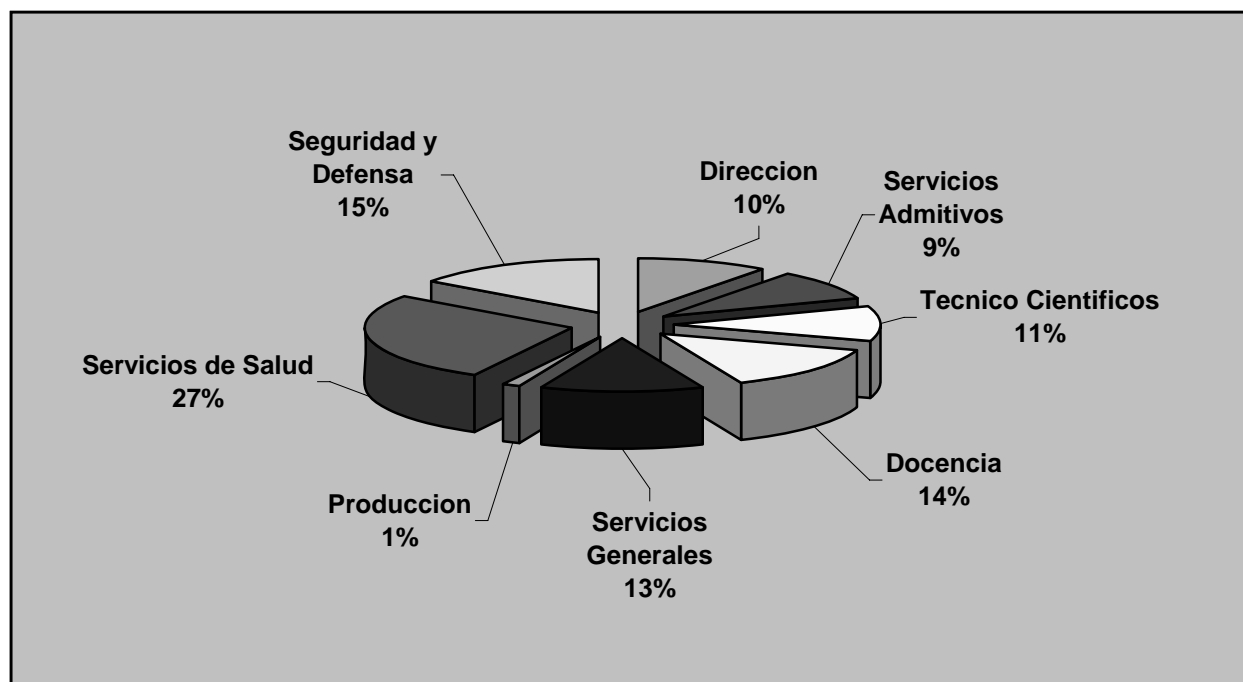

Fuente: Idem Cuadro 1.

**CUADRO No. 3**  
**NICARAGUA**  
**GOBIERNO CENTRAL**  
**OCUPACIÓN POR SEXO Y CATEGORÍA OCUPACIONAL**

Categoría Ocupacional	Hombres	Mujeres	Total Empleados
Dirección	2,976	2,608	5,584
Servicios Administrativos	1,567	3,427	4,994
Técnico científicos	2,234	3,571	5,805
Docencia	2,074	5,429	7,503
Servicios Generales	3,894	3,134	7,028
Producción	347	278	625
Servicios de Salud	4,226	10,715	14,941
Seguridad y Defensa	6,717	1,504	8,221
<b>TOTAL</b>	<b>24,035</b>	<b>30,666</b>	<b>54,701</b>

Fuente: *Idem Cuadro 1.*

**GRÁFICO 3**  
**NICARAGUA**  
**DISTRIBUCIÓN OCUPACIÓN POR SEXO**

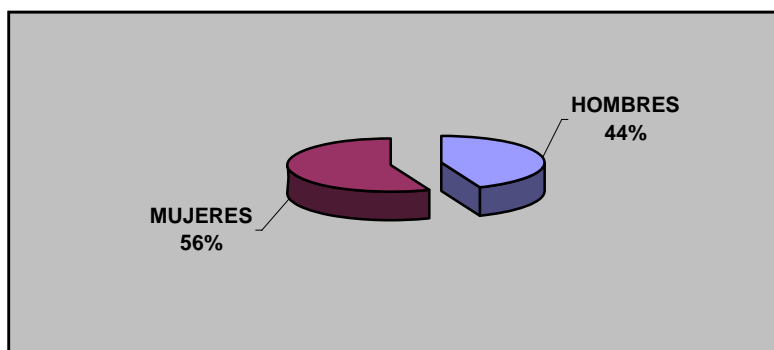

Fuente: *Idem Cuadro 1.*

## GRÁFICO 4

### NICARAGUA

#### DISTRIBUCIÓN POR CATEGORÍA OCUPACIONAL Y SEXO

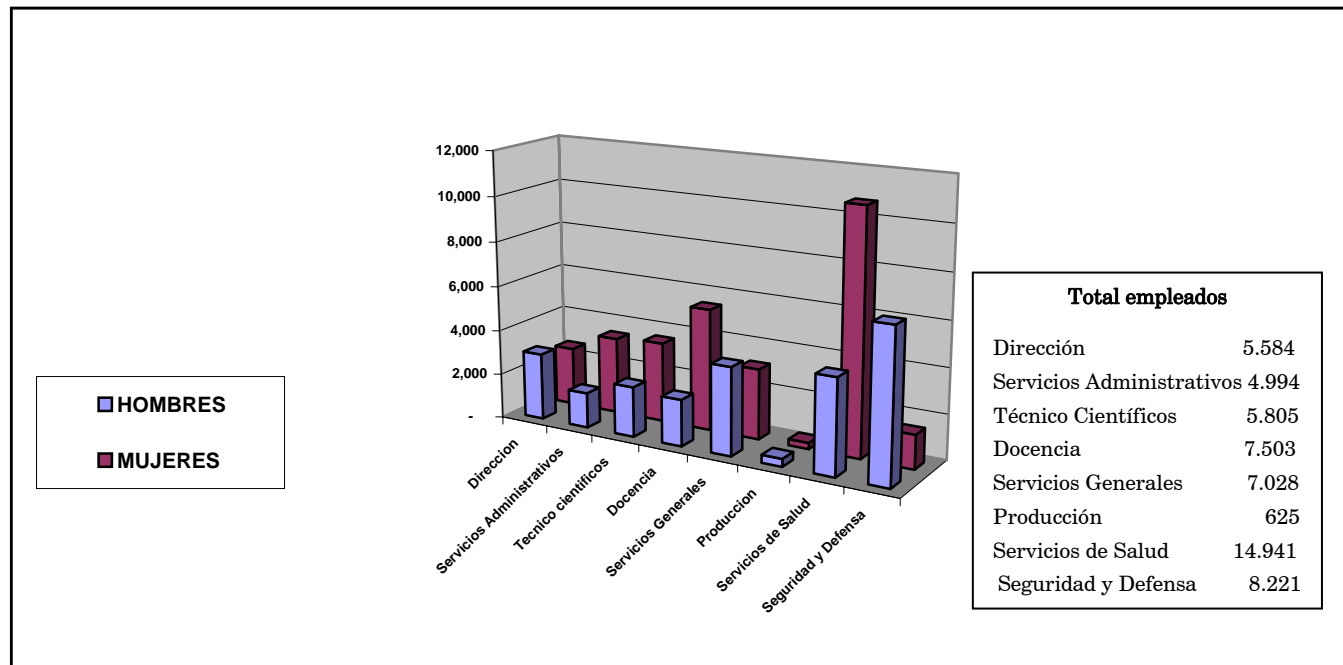

Fuente: Idem Cuadro 1.

**CUADRO No. 4****NICARAGUA****ACCIONES DE CAPACITACIÓN REALIZADAS  
(JULIO 2004-JUNIO 2006)**

<b>Año</b>	<b>Tipo de eventos</b>	<b>No. de eventos</b>	<b>Carga Horaria</b>	<b>Participantes</b>	<b>Instituciones Beneficiadas</b>
Julio-Diciembre 2004	Planificados	5	74	139	2
	Extra plan	3	18	76	6
	Subtotal 2004	8	92	215	7
En Diciembre 2005	Planificados	68	598	2,189	33
	Extra plan	2	39	40	12
	Subtotal 2003	70	637	2,229	36
En Junio 2006	Planificados	39	221	1,132	27
	Subtotal 2004	39	221	1,132	27
<b>TOTALES</b>		<b>117</b>	<b>950</b>	<b>3,757</b>	<b>38</b>

38 Instituciones:

MIFIC, MINSA, DGA, MTI, MIFAM, MITRAB, MHCP, INETER, INJUDE, INEC, INC, TNRD, DGI, MAGFOR, CSJ (Nivel Central, León), BNC (León), MIGOB (Central, DGB, DGME, ISSDHU), MARENA, INIFOM, INSS, INTA, INPYME, MINREX, FOMAV, INAFOR, CNE, INTUR, PGR, MIDEF, MINREX

*Fuente: Dirección General de la Función Pública, DIGEFUP. Ministerio de Hacienda.*

**CUADRO No. 5**

**NICARAGUA**

**ACCIONES DE CAPACITACIÓN PLANIFICADAS Y REALIZADAS  
(JULIO-DICIEMBRE 2004)**

<b>Nombre del Programa</b>	<b>Nº de Eventos</b>	<b>Carga Horaria</b>	<b>Participantes</b>	<b>Instituciones Beneficiadas</b>	
I. Fortalecimiento del Servicio Civil de Nicaragua	2	56	3	MHCP	1
III. Capacitación sobre el Marco Jurídico del Servicio Civil de Nicaragua	3	18	136	CSJ, MHCP	2
Sub Total	5	74	139		-
Actividades Extra- plan	3	18	76	MHCP, MARENA, MTI, MAGFOR, INETER, INSS	6
<b>TOTAL</b>	<b>8</b>	<b>92</b>	<b>215</b>		<b>7</b>

7 Instituciones:

MHCP, MARENA, MTI, MAGFOR, INETER, INSS, CSJ.

*Fuente: Idem Cuadro 4.*

**CUADRO No. 6**

**NICARAGUA**

**ACCIONES DE CAPACITACIÓN REALIZADAS  
(ENERO-DICIEMBRE 2005)**

<b>Nombre del Programa</b>	<b>Nº de eventos</b>	<b>Carga Horaria</b>	<b>Participantes</b>	<b>Instituciones beneficiadas</b>	
I. Fortalecimiento del Servicio Civil de Nicaragua	9	207	87	MHCP, MARENA, MTI, MITRAB, INJUDE	5
II. Capacitación para la Clasificación de Puestos de la Administración del Estado.	13	89	301	INAFOR, CNE, INTUR, MHCP, MARENA, MITRAB, MAFGFOR, MTI, MIFIC, MIFAM, INEC, INETER, INC, PGR, CSJ, INIFOM, ISSDHU, IMPYME, MIDEF, MINREX, MIGOB, INTA, INSS.	23
III. Capacitación sobre el Marco Jurídico del Servicio Civil de Nicaragua	25	180	1,092	MIFIC, MINSA, DGA, MTI, MIFAM, MITRAB, MHCP, INETER, INJUDE, INEC, INC, TNRD, DGI, MAGFOR, CSJ (León), BNC (León), MIGOB, MARENA, INIFOM, ISSDHU, INSS, INTA, INPYME, MINREX, FOMAV.	25
IV. Capacitación para el uso de Sistemas de Gestión de Información del Servicio Civil	5	28	143	MARENA, MIFIC, MINSA, MTI, MIFAM, MITRAB, MHCP, MEDCD, MIGOB, MIDEF, INJUDE, INTUR.	12

Continúa...

...viene

Nombre del Programa	Nº de eventos	Carga Horaria	Participantes	Instituciones beneficiadas	
V. Fortalecimiento de las Instancias de Recursos Humanos	2	24	64	MAGFOR, MARENA, MIFIC, MTI, MIFAM, MITRAB, MHCP, INETER, INJUDE, MIDEF, MIGOB, INAFOR, INTUR, AN.	14
VI. Incorporación del enfoque de Género en la Reforma del Servicio Civil	-	-	-	-	-
VII. Implantación del Sistema de Carrera Administrativa en las Instituciones de la Administración del Estado	14	70	502	MHCP, MARENA, INJUDE, MAGFOR, MITRAB, MIFAM, INETER, MTI, MIFIC, Confederación Nacional UNE.	10
Sub Total	68	598	2,189		33
Actividades Extra- plan	2	39	40	MAGFOR, MHCP, MARENA, MITRAB, MIFIC, MTI, INETER, PGR, INJUDE, CGR, SETEC, INPYME	12
<b>TOTAL</b>	<b>70</b>	<b>637</b>	<b>2,229</b>		<b>36</b>

36 Instituciones:

MIFIC, MINSA, DGA, MTI, MIFAM, MITRAB, MHCP, INETER, INJUDE, INEC, INC, TNRD, DGI, MAGFOR, CSJ (León), BNC (León), MIGOB, MARENA, INIFOM, ISSDHU, INSS, INTA, INPYME, MINREX, FOMAV, INAFOR, CNE, INTUR, PGR, CSJ, MIDEF, MINREX, AN, Confederación Nacional UNE, SETEC.

Fuente: *Idem Cuadro 4.*

**CUADRO No. 7**  
**NICARAGUA**  
**ACCIONES DE CAPACITACIÓN REALIZADAS**  
**PROGRAMA III – CAPACITACIÓN SOBRE EL MARCO JURÍDICO**  
**DEL SERVICIO CIVIL DE NICARAGUA**  
**(JULIO 2004 – JUNIO 2006)**

Año	Nº de Eventos	Carga Horaria	Participantes	Instituciones Participantes
Julio- Diciembre 2004	3	18	136	2
En – Diciembre 2005	25	180	1,092	25
En - Junio 2006	13	86	584	6
TOTALES	51	284	1,812	28

28 Instituciones:

MIFIC, MINSA, DGA, MTI, MIFAM, MITRAB, MHCP, INETER, INJUDE, INEC, INC, TNRD, DGI, MAGFOR, CSJ (Nivel Central, León), BNC (León), MIGOB (Nivel Central, DGB, ISSDHU), MARENA, INIFOM, INSS, INTA, INPYME, MINREX, FOMAV, INAFOR, CONPES, MECD, CGR.

*Fuente: Idem Cuadro 4.*



**CUADRO No. 8**

**NICARAGUA**

**ÁMBITO DEL SERVICIO CIVIL Y CARRERA ADMINISTRATIVA**

<b>N°</b>	<b>Organizaciones del Estado</b>	<b>Total de Plazas Cubiertas por S.C</b>	<b>Plazas de Nómina Fiscal</b>	<b>Plazas de Nóminas Interna</b>	<b>Plazas cubiertas por Carrera Propia</b>	<b>Total de Plazas Cubiertas por la Carrera Administrativa</b>
1	2	3	4	5	6	7=3-6
<b>ENTES DESCENT./ORGANOS DE CONT. Y SUPERVISIÓN</b>						
1	Procuraduría General de la República (PGR)	121	121	0	0	121
2	Procuraduría de Derechos Humanos (PDDH)	64	0	64	0	64
3	Instituto Nacional de Estadísticas y Censos (INEC)	117	40	77	0	117
4	Instituto Nicaragüense de Estudios Territoriales (INETER)	256	256	0	0	256
5	Fondo de Inversión Social de Emergencia (FISE)	210	0	210	0	210
6	Instituto de Desarrollo Rural (IDR)	634	0	634	0	634
7	Instituto Nicaragüense de Fomento (INIFOM)	71	48	23	0	71
8	Instituto Nicaragüense de la Vivienda Urbana y Rural (INVUR)	74	0	74	0	74
9	Contraloría General de la República (CGR)	442	442	0	0	442
10	Instituto Nicaragüense de Seguridad Social (INSS)	1,118	0	1,118	0	1,118
11	Instituto Nicaragüense de Seguros y Reaseguros (INISER)	445	0	445	0	445
12	Financiera Nicaragüense de Inversiones (FNI)	0	0	0	0	0
13	Comisión Nacional de Energía (CNE)	75	7	68	0	75

Continúa...

...viene

N°	Organizaciones del Estado	Total de Plazas Cubiertas por S.C	Plazas de Nómina Fiscal	Plazas de Nóminas Interna	Plazas cubiertas por Carrera Propia	Total de Plazas Cubiertas por la Carrera Administrativa
14	Instituto Nicaragüense de Electricidad (INE)	117	0	117	0	117
15	Instituto Nicaragüense de Telecomunicaciones y Correos(TELCOR)	99	0	99	0	99
16	Instituto Nicaragüense de Acueducto y Alcantarillado (INAA)	52	0	52	0	52
17	Superintendencia de Pensiones (SIP)	75	0	75	0	75
18	Banco Central de Nicaragua (BCN)	679	0	679	0	679
19	Superintendencia de Bancos (SIB)	134	0	134	0	134
	Sub-Total (a)	4,783	914	3,869	0	4,783
<b>MINISTERIOS DE ESTADO E INSTITUTOS ADSCRITOS</b>						
21	Ministerio de Defensa (MIDDEF)	45	45	0	0	45
22	Ministerio del Ambiente y Recursos Naturales (MARENA)	491	138	353	0	491
23	Ministerio de Relaciones Exteriores (MINREX)	600	300	300	180	420
24	Ministerio de Educación, Cultura y Deportes (MECD)	44,890	9,584	35,306	43,561	1,329
25	-Instituto Nicaragüense de Cultura (INC)	364	364	0	0	364
26	-Instituto Nicaragüense de Juventud y Deportes (INJUDE)	85	85	0	0	85
27	Ministerio de Hacienda y Crédito Pública (MHCP)	564	564	0	0	564
28	-DGI	1,403	0	1,403	0	1,403
29	-DGA	813	0	813	0	813
30	Ministerio de la Familia (MIFAM)	419	419	0	0	419
31	-Instituto Nicaragüense de la Mujer (INIM)	21	21	0	0	21

Continúa...

...viene

N°	Organizaciones del Estado	Total de Plazas Cubiertas por S.C	Plazas de Nómina Fiscal	Plazas de Nóminas Interna	Plazas cubiertas por Carrera Propia	Total de Plazas Cubiertas por la Carrera Administrativa
32	Ministerio del Trabajo (MITRAB)	315	315	0	0	315
33	-Instituto Nacional Tecnológico (INATEC)	1,618	0	1,618	0	1,618
34	Ministerio de Fomento, Industria y Comercio (MIFIC)	282	282	0	0	282
35	-INPYME	68	0	68	0	68
36	-INTUR	319	0	319	0	319
37	Ministerio de Transporte e Infraestructura (MTI)	997	447	550	0	997
38	Ministerio Agropecuario y Forestal (MAGFOR)	865	353	512	0	865
39	-INTA	650	0	650	0	650
40	-INAFOR	222	0	222	1	221
41	Ministerio de Gobernación (MIGOB) AC	257	257	0	0	257
42	-ISSDHU	123	0	123	0	123
43	-Dirección General de la Policía Nacional (DGPN)	8,220	8,220	0	8,220	0
44	-Dirección General de Migración y Extranjería	514	514	0	0	514
45	-Dirección General Sistema Penitenciario Nacional	1,080	1,080	0	1,080	0
46	-Dirección General de Bomberos	349	349	0	349	0
47	Ministerio de Salud (MINSAL)	21,189	21,189	0	0	21,189
48	Presidencia de la República	366	366	0	0	366
	Sub-Total (b)	87,129	44,892	42,237	53,391	33,738

Continúa...

...viene

N°	Organizaciones del Estado	Total de Plazas Cubiertas por S.C	Plazas de Nómina Fiscal	Plazas de Nóminas Interna	Plazas cubiertas por Carrera Propia	Total de Plazas Cubiertas por la Carrera Administrativa
	SUB-TOTAL PODER EJECUTIVO (1) = (a) + (b)	91,912	45,806	46,106	53,391	38,521
49	PODER JUDICIAL (Corte Suprema de Justicia CSJ)	2,748	2,748	0	948	1,800
50	PODER ELECTORAL (Consejo Supremo Electoral CSE)	231	231	0	0	231
51	PODER LEGISLATIVO (Asamblea Nacional AN)	417	417	0	0	417
	SUB-TOTAL OTROS PODERES (2)	3,396	3,396	0	948	2,448
	OTRAS INSTITUCIONES/ORGANIZACIONES					
52	GOBIERNOS LOCALES (Municipalidades)	0	0		0	0
	<b>TOTAL GENERAL</b>	<b>95,308</b>	<b>49,202</b>	<b>46,106</b>	<b>54,339</b>	<b>40,969</b>

Notas:

1. En el MECD no incluye se consideran las plazas de los Centros Autónomos.
2. Instituciones con Carreras Propias: MECD, POLICIA, SISTEMA PENITENCIARIO, CORTE SUPREMA Y MINREX.

Fuente: *Idem Cuadro 1.*

---

**CUADRO No. 9****NICARAGUA****INSTITUCIONES DEL ÁMBITO DEL SERVICIO CIVIL  
CON SISTEMA DE CLASIFICACIÓN DE PUESTOS IMPLANTADO**

<b>Nº</b>	<b>Organismo</b>	<b>Nº de Plazas</b>	<b>Nº de DPT Elaboradas</b>
1	Ministerio del Ambiente y Recursos Naturales	140	131
2	Ministerio Agropecuario y Forestal	362	222
3	Ministerio de Hacienda y Crédito Público	616	167
4	Ministerio de Transporte e Infraestructura	335	265
5	Instituto Nicaragüense de Juventud y Deportes	89	53
6	Ministerio del Trabajo	310	109
7	Ministerio de la Familia	450	81
8	Instituto Nicaragüense de Estudios Territoriales	261	161
9	Ministerio de Fomento, Industria y Comercio	283	193
10	Ministerio de Gobernación (AC)	261	113
11	Ministerio de Defensa (AC)	49	32
12	Comisión Nacional de Energía	68	46
13	Instituto Nicaragüense de Cultura	197	138
14	Dirección General de Migración y Extranjería	516	112
15	Instituto Nicaragüense de Turismo	301	116
16	Dirección General de Bomberos	349	74
17	Instituto Nicaragüense de Estadísticas y Censos	46	78
18	Procuraduría General de la República	99	57
19	Instituto Nacional Forestal	196	76
20	Instituto Nicaragüense de Fomento Municipal	101	63
21	Contraloría General de la República	388	85

Continúa...

...viene

Nº	Organismo	Nº de Plazas	Nº de DPT Elaboradas
22	Asamblea Nacional	417	124
23	Procuraduría para la Defensa de los Derechos Humanos	64	35
24	Vicepresidencia	57	42
25	Dirección General Sistema Penitenciario	1,124	139
26	Ministerio de Salud	21,573	322
27	Instituto de Seguridad Social y Desarrollo Humano	117	53
28	Instituto Nicaragüense de la Mujer	24	29
29	Instituto para la Pequeña y Mediana Empresa	68	64
30	Ministerio de Educación, Cultura y Deportes	38,908	345
31	Presidencia de la República	405	154
	Total	68,174	3,679

Fuente: *Idem Cuadro 4.*

**CUADRO No. 1**  
**COSTA RICA**  
**NIVEL ACADÉMICO POR ESTRATO**  
**2006**

**ESTRATO: OPERATIVO (#1)**  
**CLASE GENÉRICA: TRABAJADOR OPERATIVO 1 (#1)**

Clases de puestos	Requisitos (nivel académico)
Trabajador Misceláneo 1	Segundo ciclo aprobado de la Enseñanza General Básica.
Trabajador Misceláneo 2	Segundo ciclo aprobado de la Enseñanza General Básica.
Agente de Seguridad y Vigilancia 1	Segundo ciclo aprobado de la Enseñanza General Básica.
Agente de Seguridad y Vigilancia 2	Enseñanza General Básica aprobada.
Operador de Equipo Móvil 1	Segundo ciclo aprobado de Enseñanza General Básica.
Operador de Equipo Móvil 2	Segundo ciclo aprobado de Enseñanza General Básica.
Trabajador de Artes Gráficas 1	Bachiller Enseñanza Media

**ESTRATO: OPERATIVO (#1)**  
**CLASE GENÉRICA: TRABAJADOR OPERATIVO 2 (#2)**

Clases de puestos	Requisitos (nivel académico)
Trabajador Misceláneo 3	Segundo Ciclo aprobado de la Enseñanza General Básica.
Trabajador Misceláneo Jefe	Enseñanza General Básica aprobada
Agente de Seguridad y Vigilancia 3	Enseñanza General Básica aprobada.
Jefe Seguridad y Vigilancia 1	Título de Bachiller en Educación Media.
Jefe Seguridad y Vigilancia 2	Título de Bachiller en Educación Media
Operador Equipo Móvil 3	Segundo ciclo aprobado de Enseñanza General Básica.
Operador Equipo Estacionario	Segundo ciclo aprobado de Enseñanza General Básica.
Trabajador Artes Gráficas 2	Bachiller Enseñanza Media

Continúa...

...viene

**ESTRATO: CALIFICADO (#2)**  
**CLASE GENÉRICA: TRABAJADOR CALIFICADO 1 (#1)**

<b>Clases de puestos</b>	<b>Requisitos (nivel académico)</b>
Auxiliar Proveeduría y Bodegas 1	Enseñanza General Básica aprobada.
Auxiliar Proveeduría y Bodegas 2	Título de Bachiller en Educación Media.
Trabajador Especializado 1	Enseñanza General Básica aprobada.
Trabajador Especializado 2	Enseñanza General Básica aprobada
Oficinista 1	Bachillerato en Enseñanza Media o título equivalente.
Oficinista 2	Bachillerato en Enseñanza Media o título equivalente.
Trabajador Artes Gráficas 3	Graduado de un Colegio Vocacional en el área de las Artes Gráficas.

**ESTRATO: CALIFICADO (#2)**  
**CLASE GENÉRICA: TRABAJADOR CALIFICADO 2 (#2)**

<b>Clases de puestos</b>	<b>Requisitos (nivel académico)</b>
Supervisor Proveeduría y Bodegas	Título de Bachiller en Educación Media.
Trabajador Especializado 3	Graduado de un colegio técnico profesional
Trabajador Especializado 4	Graduado de un colegio técnico profesional
Oficinista 3	Bachillerato en Enseñanza Media o título equivalente.
Oficinista 4	Bachillerato en Enseñanza Media.
Secretario	Título de Bachiller en Enseñanza Media y Técnico Medio en Secretariado de un Colegio Técnico Profesional
Secretario Ejecutivo 1	Título de Bachiller en Enseñanza Media y Técnico Medio en Secretariado de un Colegio Técnico Profesional
Trabajador Artes Gráficas 4	Graduado de un Colegio Vocacional en el área de las Artes Gráficas
Trabajador Artes Gráficas 5	Graduado de un Colegio Vocacional en el área de las Artes Gráficas
Electricista de Aeropuerto 1	Graduado en Electricidad de un Colegio Técnico Profesional

Continúa...



...viene

**ESTRATO: CALIFICADO (#2)**  
**CLASE GENÉRICA: TRABAJADOR CALIFICADO 3 (#3)**

<b>Clases de puestos</b>	<b>Requisitos (nivel académico)</b>
Trabajador Especializado Jefe 1	Graduado de un colegio técnico profesional.
Trabajador Especializado Jefe 2	Graduado de un colegio técnico profesional
Trabajador Especializado Jefe 3	Graduado de un colegio técnico profesional.
Secretario Bilingüe	Título de Bachiller en Enseñanza Media y Técnico Medio en Secretariado de un Colegio Técnico Profesional. Dominio del español y del idioma que exija el puesto de trabajo.
Secretario Ejecutivo 2	Título de Bachiller en Enseñanza Media y Técnico Medio en Secretariado de un Colegio Técnico Profesional
Secretario Ejecutivo 3	Título de Bachiller en Enseñanza Media y Técnico Medio en Secretariado de un Colegio Técnico Profesional .
Administrador 1	Título de Bachiller en Educación Media.
Administrador 2	Título de Bachiller en Educación Media.
Administrador 3	Título de Bachiller en Educación Media.
Electricista de Aeropuerto 2	Graduado en Electricidad de un Colegio Técnico Profesional.
Jefe de Artes Gráficas 1	Graduado de un colegio vocacional en el área de artes gráficas .
Jefe de Artes Gráficas 2	Graduado de un colegio vocacional en el área de las artes gráficas.
Jefe de Artes Gráficas 3	Graduado de un colegio vocacional en el área de las artes gráficas.

**ESTRATO: TÉCNICO (#3)**  
**CLASE GENÉRICA: TÉCNICO GENERAL1 (#1)**

<b>Clases de puestos</b>	<b>Requisitos (nivel académico)</b>
Auxiliar de Contabilidad 1	Certificado de conclusión de estudios secundarios.
Auxiliar de Contabilidad 2	Certificado de conclusión de estudios secundarios.
Técnico 1	Primer año aprobado de una carrera de enseñanza superior, afín con el puesto.
Técnico 2	Segundo año aprobado de una carrera de enseñanza superior, afín con el puesto.

Continúa...

...viene

Clases de puestos	Requisitos (nivel académico)
Auxiliar de Salud 1	Tener aprobado el primer año de una carrera de Enseñanza Superior .
Auxiliar de Salud 2	Tener aprobado el primer año de una carrera de Enseñanza Superior .
Inspector 1	Título de Bachiller en Educación Media o graduado de un colegio técnico agropecuario, o graduado de un colegio técnico profesional.
Inspector 2	Título de Bachiller en Educación Media o graduado de un colegio técnico agropecuario, o graduado de un colegio técnico profesional.
Técnico Informático 1	Bachiller en Enseñanza Media o Título Equivalente.
Técnico Informático 2	Bachiller en Enseñanza Media.
Músico Técnico de Banda 1	Tercer ciclo de Educación Básica aprobado.

**ESTRATO: TÉCNICO (#3)**  
**CLASE GENÉRICA: TÉCNICO GENERAL2 (#2)**

Clases de puestos	Requisitos (nivel académico)
Técnico en Informática 3	Segundo año aprobado de una carrera de enseñanza superior atinente con el puesto.
Técnico en Informática 4	Segundo año aprobado de una carrera de enseñanza superior atinente con el puesto.
Operador de Computador 1	Segundo año de una carrera universitaria atinente con el puesto.
Operador de Computador 2	Segundo año de una carrera universitaria atinente con el puesto.
Tramitador Aduanero A	Segundo año aprobado en una carrera atinente con el puesto.
Tramitador Aduanero B	Tercer año aprobado o diplomado en una carrera atinente con el puesto.
Tramitador Aduanero C	Cuarto año universitario aprobado en una carrera atinente con el puesto.
Músico Técnico de Banda 2	Bachiller en Enseñanza Media.
Contador 1	Conclusión de estudios secundarios y título de Contador reconocido por el Ministerio de Educación Pública o Técnico Medio en Contabilidad.
Contador 2	Conclusión de estudios secundarios y título de Contador reconocido por el Ministerio de Educación Pública o Técnico Medio en Contabilidad.

Continúa...

...viene

Clases de puestos	Requisitos (nivel académico)
Técnico 3	Segundo año aprobado de una carrera de enseñanza superior, afín con el puesto.
Técnico 4	Tercer año aprobado de una carrera de enseñanza superior, afín con el puesto.
Asistente de Salud 1	Tener título de técnico o segundo año aprobado de una carrera de Enseñanza Superior afín con el puesto.
Asistente de Salud 2	Tener título de diplomado o tercer año aprobado de una carrera de Enseñanza Superior afín con el puesto.
Inspector 3	Título de Bachiller en Educación Media o graduado de un Colegio Técnico Agropecuario, o graduado de un Colegio Técnico Profesional.
Inspector Jefe 1	Primer año aprobado de una carrera de enseñanza superior, afín con el puesto.

**ESTRATO: TÉCNICO (#3)**  
**CLASE GENÉRICA: TÉCNICO GENERAL 3 (#3)**

Clases de puestos	Requisitos (nivel académico)
Contador 3	Conclusión de estudios secundarios y título de Contador reconocido por el Ministerio de Educación Pública o Técnico Medio en Contabilidad.
Técnico Jefe 1	Tercer año aprobado de una carrera de enseñanza superior, afín con el puesto.
Técnico Jefe 2	Tercer año aprobado de una carrera de enseñanza superior, afín con el puesto.
Técnico y Profesional 1	Cuarto año aprobado de una carrera universitaria afín con el puesto.
Técnico y Profesional 2	Cuarto año aprobado de una carrera universitaria afín con el puesto.
Asistente de Química 1	Cuarto año aprobado de la carrera universitaria de Química.
Asistente de Química 2	Cuarto año aprobado de la carrera universitaria de Química.
Asistente de Salud 3	Título de Diplomado o tercer año aprobado de una carrera de Enseñanza Superior universitaria afín con el puesto.

Continúa...

...viene

Clases de puestos	Requisitos (nivel académico)
Asistente de Salud 4	Diplomado o tercer año aprobado de una carrera de Enseñanza Superior universitaria afín con el puesto.
Inspector Jefe 2	Segundo año aprobado de una carrera de enseñanza superior, afín con el puesto.
Inspector Jefe 3	Tercer año aprobado de una carrera de enseñanza superior, afín con el puesto.
Operador de Computador 3	Segundo año de un carrera universitaria atinente con el puesto.
Programador de Computadora 1	Tercer año aprobado de una carrera universitaria atinente con el puesto.
Programador de Computadora 2	Tercer año de una carrera de enseñanza superior atinente con el puesto
Técnico Operaciones Aduanera 1- A	Segundo año aprobado en una carrera atinente con el puesto.
Técnico Operaciones Aduanera 1-B	Tercer año aprobado o diplomado en una carrera atinente con el puesto.
Técnico Operaciones Aduanera 1-C	Cuarto año universitario aprobado en una carrera atinente con el puesto.
Técnico Operaciones Aduanera 1-D	Bachiller universitario en una carrera atinente con el puesto.
Técnico Operaciones Aduanera 1- E	Licenciatura (o condición académica superior) en una carrera atinente con el puesto.
Músico Técnico de Banda 3	Tercer año universitario aprobado de la Carrera de Música.

**ESTRATO: TÉCNICO (#3)**  
**CLASE GENÉRICA: TÉCNICO GENERAL4 (#4)**

Clases de puestos	Requisitos (nivel académico)
Técnico Jefe 3	Tercer año aprobado de una carrera de enseñanza superior, afín con el puesto.
Programador de Computador 3	Tercer año de una carrera de enseñanza superior atinente con el puesto

Continúa...

...viene

<b>Clases de puestos</b>	<b>Requisitos (nivel académico)</b>
Técnico Operaciones Aduanera 2- A	Segundo año aprobado en una carrera atinente con el puesto
Técnico Operaciones Aduanera 2- B	Tercer año aprobado o diplomado en una carrera atinente con el puesto.
Técnico Operaciones Aduanera 2- C	Cuarto año universitario aprobado en una carrera atinente con el puesto.
Técnico Operaciones Aduanera 2- D	Bachiller universitario en una carrera atinente con el puesto.
Técnico Operaciones Aduanera 2- E	Licenciatura (o condición académica superior) en una carrera atinente con el puesto
Técnico y Profesional 3	Cuarto año aprobado de una carrera universitaria afín con el puesto.
Contador 4	Conclusión de estudios secundarios y título de Contador reconocido por el Ministerio de Educación Pública o Técnico Medio en Contabilidad.

**ESTRATO: PROFESIONAL (#4)**  
**CLASE GENÉRICA: PROFESIONAL BACHILLER GENERAL 1 (#1)**

<b>Clases de puestos</b>	<b>Requisitos (nivel académico)</b>
Profesional 1	Bachiller universitario en el área de la especialidad del cargo.
Químico 1	Bachiller Universitario en Química.
Profesional Aduanero 1	Bachiller universitario en una carrera atinente con el puesto.
Analista Sistemas Información 1	Bachiller universitario en una carrera universitaria atinente con el cargo.
Analista Sistemas Información 2	Bachiller universitario en una carrera universitaria atinente con el cargo.
Analista Sistemas Información 3	Bachiller universitario en una carrera universitaria atinente con el cargo.
Músico Profesional de Banda 1	Bachiller en la carrera de Música.

Continúa...

...viene

**ESTRATO: PROFESIONAL (#4)**  
**CLASE GENÉRICA: PROFESIONAL BACHILLER GENERAL 2 (#2)**

Clases de puestos	Requisitos (nivel académico)
Profesional Bachiller Jefe 1	Bachiller universitario en una carrera afín con el puesto.
Profesional Bachiller Jefe 2	Bachiller universitario en una carrera afín con el puesto
Profesional Bachiller Jefe 3	Bachiller universitario en una carrera afín con el puesto
Analista de Sistemas 4-A	Bachiller universitario en una carrera universitaria atinente con el cargo.
Jefe de Servicios de Informática 1-A	Bachiller universitario en una carrera universitaria atinente con el cargo.
Jefe de Servicios de Informática 2-A	Bachiller universitario en una carrera universitaria atinente con el cargo.

**ESTRATO: PROFESIONAL (#4)**  
**CLASE GENÉRICA: PROFESIONAL LICENCIADO GENERAL 1 (#3)**

Clases de puestos	Requisitos (nivel académico)
Profesional 2	Licenciatura en el área de la especialidad del cargo
Químico 2	Licenciatura en Química.
Profesional Aduanero 2	Licenciatura en una carrera atinente con el puesto.
Compositor	Licenciatura en la carrera de Música, con énfasis en Composición.
Analista de Sistemas de Información 4- B	Licenciatura en una carrera universitaria atinente con el cargo

**ESTRATO: PROFESIONAL (#4)**  
**CLASE GENÉRICA: PROFESIONAL LICENCIADO GENERAL 2 (#4)**

Clases de puestos	Requisitos (nivel académico)
Profesional 3	Licenciatura en el área de la especialidad del cargo
Profesional 4	Licenciatura en el área de la especialidad del cargo.
Profesional Jefe 1	Licenciatura en el área de la especialidad del cargo.
Químico 3	Licenciatura en Química.
Profesional Aduanero 3	Licenciatura en una carrera atinente con el puesto.
Profesional Aduanero 4	Licenciatura en una carrera atinente con el puesto.
Jefe de Recursos Humanos 1	Licenciatura o post grado en una carrera universitaria afín con la clase de puesto.

Continúa...

...viene

Clases de puestos	Requisitos (nivel académico)
Jefe de Recursos Humanos 2	Licenciatura o post grado en una carrera universitaria atinente con el cargo, la clase o la especialidad del puesto.
Proveedor Institucional 1	Licenciatura o post grado en una carrera universitaria afín con la clase de puesto.
Proveedor Institucional 2	Licenciatura o post grado en una carrera universitaria afín con la clase de puesto.
Director Área Financiera 1	Licenciatura o post grado en una carrera universitaria en el campo de la administración orientada hacia la actividad pública, presupuestaria, contable o financiera.
Director Área Financiera 2	Licenciatura o post grado en una carrera universitaria en el campo de la administración orientada hacia la actividad pública, presupuestaria, contable o financiera.
Jefe de Servicios de Informática 1-B	Licenciatura en una carrera universitaria atinente con el cargo.
Músico Profesional de Banda 2	Licenciatura en la carrera de Música.

**ESTRATO: PROFESIONAL (#4)**  
**CLASE GENÉRICA: PROFESIONAL LICENCIADO GENERAL 3 (#5)**

Clases de puestos	Requisitos (nivel académico)
Profesional Jefe 2	Licenciatura en el área de la especialidad del cargo.
Profesional Jefe 3	Licenciatura en el área de la especialidad del cargo.
Químico 4	Licenciatura en Química.
Químico 5	Licenciatura en Química.
Proveedor Institucional 3	Licenciatura o post grado en una carrera universitaria atinente con el cargo, la clase o la especialidad del puesto.
Proveedor Institucional 4	Licenciatura o post grado en una carrera universitaria atinente con el cargo o a la especialidad del puesto.
Director de Recursos Humanos 1	Licenciatura o post grado en una carrera universitaria atinente con el cargo o a la especialidad del puesto.

Continúa...

...viene

Clases de puestos	Requisitos (nivel académico)
Jefe de Recursos Humanos 3	Licenciatura o post grado en una carrera universitaria atinente con el cargo o a la especialidad del puesto.
Director Área Financiera 3	Licenciatura o post grado en una carrera universitaria en el campo de la administración orientada hacia la actividad pública, presupuestaria, contable o financiera.
Director Área Financiera 4	Licenciatura o post grado en una carrera universitaria en el campo de la administración orientada hacia la actividad pública, presupuestaria, contable o financiera.
Jefe de Servicios de Informática 2 B	Licenciado en una carrera universitaria atinente con el cargo.
Jefe de Servicios de Informática 3	Licenciatura en una carrera universitaria atinente con el cargo.
Jefe de Servicios de Informática 4	Licenciatura en una carrera universitaria atinente con el cargo.
Profesional Aduanero 5	Licenciatura en una carrera atinente con el puesto.
Profesional Aduanero 6	Licenciatura en una carrera atinente con el puesto.
Profesional Aduanero 7	Licenciatura en una carrera atinente con el puesto.
Director General de Bandas	Licenciatura en la carrera de Música.

**ESTRATO: GERENCIAL (#5)**  
**CLASE GENÉRICA: PROFESIONAL GERENCIAL 1 (#1)**

Clases de puestos	Requisitos (nivel académico)
Director General 1	Licenciatura o post grado en una carrera universitaria atinente con el cargo o, a la especialidad del puesto.
Director General 2	Licenciatura o post grado en una carrera universitaria atinente al cargo o a la especialidad del puesto.
Director General 3	Licenciatura o post grado en una carrera universitaria atinente al cargo o a la especialidad del puesto.
Proveedor Institucional 5	Licenciatura o post grado en una carrera universitaria atinente con el cargo o a la especialidad del puesto.
Director de Recursos Humanos 2	Licenciatura o post grado en una carrera universitaria atinente con el cargo o a la especialidad del puesto.
Director de Área Financiera 5	Licenciatura o post grado en una carrera universitaria en el campo de la administración orientada hacia la actividad pública, presupuestaria, contable o financiera.
Subdirector General de Aduanas	Licenciatura o grado superior en una carrera atinente al puesto.

Continúa...



...viene

**ESTRATO: DOCENTE (#6)**  
**CLASE GENÉRICA: DOCENTE (#1)**

<b>Clases de puestos</b>	<b>Requisitos (nivel académico)</b>
Profesor Enseñanza General Básica 1	Bachiller universitario en enseñanza primaria
Profesor Enseñanza General Básica 2	Bachiller universitario en enseñanza primaria
Profesor Enseñanza Técnico Profesional (Liceo Laboratorio)	Bachiller universitario en Enseñanza Técnico Profesional en la especialidad del cargo
Profesor Escuela Laboratorio (Preescolar, I y II ciclos)	Bachiller universitario en Enseñanza Preescolar. En el caso de I y II ciclos, Título de Profesor de Enseñanza Primaria y Bachiller universitario en Ciencias de la Educación.
Profesor de Idioma Extranjero (I y II ciclos)	Bachiller en la Enseñanza del idioma correspondiente a la especialidad del puesto.
Profesor Enseñanza Técnico Profesional (Escuela Artes Manuales)	Bachiller universitario en enseñanza Técnico Profesional en la especialidad del cargo,
Profesor Enseñanza Técnico Profesional (I y II ciclos)	Bachiller universitario en Enseñanza Técnico Profesional, en la especialidad del cargo
Profesor Enseñanza Técnico Profesional (III y IV ciclos)	Bachiller universitario en Enseñanza Técnico Profesional en la especialidad del cargo
Profesor Enseñanza Especial	Bachiller universitario en Enseñanza Especial en la especialidad del cargo
Profesor Enseñanza Media	Bachiller universitario en Enseñanza Media en la especialidad del puesto.
Profesor Enseñanza Preescolar	Bachiller universitario en Enseñanza Preescolar.
Profesor Enseñanza Unidocente	Bachiller universitario en enseñanza primaria
Profesor Liceo Laboratorio	Título de Profesor de Enseñanza Media en la especialidad del cargo y Bachiller universitario en Ciencias de la Educación.
Profesor Enseñanza Media Bilingüe	Bachiller universitario en la Enseñanza Media en la especialidad del puesto. Dominio del idioma extranjero respectivo.

Continúa...

...viene

**ESTRATO: TÉCNICO DOCENTE (#7)**  
**CLASE GENÉRICA: TÉCNICO DOCENTE 1 (#1)**

Clases de puestos	Requisitos (nivel académico)
Bibliotecólogo Asistente de Centro Educativo 1	Bachiller universitario en Bibliotecología
Bibliotecólogo Asistente de Centro Educativo 2	Bachiller universitario en Bibliotecología
Orientador 1	Licenciatura en la carrera de Orientación.
Orientador 2	Licenciatura en la carrera de Orientación.
Orientador 3	Licenciatura en la carrera de Orientación.
Orientador Asistente	Bachiller universitario en la carrera de Orientación.

**ESTRATO: TÉCNICO DOCENTE (#7)**  
**CLASE GENÉRICA: TÉCNICO DOCENTE 2 (#2)**

Clases de puestos	Requisitos (nivel académico)
Asesor de Educación 1	Licenciatura en una carrera afín con el puesto y título o de Bachiller Universitario en Ciencias de la Educación en la especialidad respectiva, o de Bachiller universitario en una especialidad afín con estudios pedagógicos, o de Profesor en una especialidad afín.
Asesor de Educación 2	Licenciatura en una carrera afín con el puesto y Título de Profesor o Bachiller universitario en la especialidad afín con estudios pedagógicos.

**ESTRATO: ADMINISTRATIVO DOCENTE (#8)**  
**CLASE GENÉRICA: DOCENTE ADMINISTRATIVO 1 (#1)**

Clases de puestos	Requisitos (nivel académico)
Asistente de Dirección Escolar	Bachiller universitario en enseñanza primaria
Asistente Dirección Centro Educativo 1	Bachiller universitario en Enseñanza Media, o Bachiller Universitario en Enseñanza Técnico Profesional, con énfasis en III y IV ciclos
Asistente Dirección Centro Educativo 2	Bachiller universitario en Enseñanza Media, o Bachiller Universitario en Enseñanza Técnico Profesional, con énfasis en III y IV ciclos

Continúa...

...viene

Clases de puestos	Requisitos (nivel académico)
Asistente Dirección Centro Educativo 3	Bachiller universitario en Enseñanza Media, o Bachiller Universitario en Enseñanza Técnico Profesional, con énfasis en III y IV ciclos.
Asistente Dirección Enseñanza Especial	Bachiller universitario en Enseñanza Especial
Auxiliar Administrativo	Bachiller universitario en una carrera de Ciencias de la Educación.

**ESTRATO: ADMINISTRATIVO DOCENTE (#8)**  
**CLASE GENÉRICA: DOCENTE ADMINISTRATIVO 2 (#2)**

Clases de puestos	Requisitos (nivel académico)
Director Enseñanza General Básica 1	Bachiller universitario en enseñanza primaria
Director Enseñanza General Básica 2	Bachiller universitario en enseñanza primaria
Director Enseñanza General Básica 3	Bachiller universitario en enseñanza primaria
Director Enseñanza General Básica 4	Bachiller universitario en enseñanza primaria
Director Enseñanza General Básica 5	Bachiller universitario en enseñanza primaria
Director de Colegio 1	Licenciatura y Bachillerato conjuntamente atinentes a la especialidad del puesto y a las características del centro educativo
Director de Colegio 2	Licenciatura y Bachillerato conjuntamente atinentes a la especialidad del puesto y a las características del centro educativo
Director de Colegio 3	Licenciatura y Bachillerato conjuntamente atinentes a la especialidad del puesto y a las características del centro educativo
Director de Enseñanza Especial 1	Bachiller universitario en Enseñanza Especial
Director de Enseñanza Especial 2	Bachiller universitario en Enseñanza Especial
Director de Enseñanza Especial 3	Bachiller universitario en Enseñanza Especial
Director de Enseñanza Especial 4	Bachiller universitario en Enseñanza Especial
Director Enseñanza Preescolar 1	Bachiller universitario en Enseñanza Preescolar
Director Enseñanza Preescolar 2	Bachiller universitario en Enseñanza Preescolar
Director Enseñanza Preescolar 3	Bachiller universitario en Enseñanza Preescolar
Director Escuela Laboratorio	Título de Profesor de Enseñanza Primaria y Bachiller universitario en Ciencias de la Educación.

Continúa...

...viene

Clases de puestos	Requisitos (nivel académico)
Director Liceo Laboratorio	Título de Profesor de Enseñanza Media y de Licenciado que faculta para la función docente.
Director de Instituto Técnico Profesional	Bachiller universitario en alguna de las especialidades relacionadas con las funciones del puesto y Profesor de Enseñanza Media.
Director de Centro Educativo Artístico	Licenciatura en Administración Educativa y Bachiller en Ciencias de la Educación en alguna especialidad de las bellas artes.
Subdirector de Colegio	Licenciatura y Bachillerato conjuntamente atinentes a la especialidad del puesto y a las características del centro educativo.
Director de Colegio Profesional 1	Licenciatura y Bachillerato conjuntamente atinentes al puesto y a las características del centro educativo.
Director de Colegio Profesional 2	Licenciatura y Bachillerato conjuntamente atinentes al puesto y a las características del centro educativo.
Director de Colegio Profesional 3	Licenciatura y Bachillerato conjuntamente atinentes al puesto y a las características del centro educativo.

**ESTRATO: ADMINISTRATIVO DOCENTE (#8)**  
**CLASE GENÉRICA: DOCENTE ADMINISTRATIVO 3 (#3)**

Clases de puestos	Requisitos (nivel académico)
Asesor Supervisor de Educación	Licenciatura en una carrera afín con el puesto.
Asistente de Asesoría y Supervisión	Bachiller en Ciencias de la Educación
Director Regional de Enseñanza 1	Licenciatura en Ciencias de la Educación y Bachiller universitario en Administración Educativa.
Director Regional de Enseñanza 2	Licenciatura en Ciencias de la Educación y Bachiller universitario en Administración educativa.
Director Regional de Enseñanza 3	Licenciatura en Ciencias de la Educación y Bachiller universitario en Administración Educativa.
Jefe Técnico de Educación 1	Licenciatura en una carrera afín con el puesto y Título de Profesor o Bachillerato en Ciencias de la Educación en la especialidad del cargo.
Jefe Técnico de Educación 2	Licenciatura en una carrera afín con el puesto y Título de Profesor o Bachiller en Ciencias de la Educación en la especialidad del cargo.

Continúa...

...viene

<b>Clases de puestos</b>	<b>Requisitos (nivel académico)</b>
Técnico Administración Educativa 1	Licenciatura en Ciencias de la Educación con énfasis en Administración Educativa.
Técnico Administración Educativa 2	Licenciatura en Ciencias de la Educación con énfasis en Administración Educativa.

**ESTRATO: ADMINISTRATIVO DOCENTE (#8)**  
**CLASE GENÉRICA: DOCENTE ADMINISTRATIVO 4 (#4)**

<b>Clases de puestos</b>	<b>Requisitos (nivel académico)</b>
Director de Educación	Licenciatura en una carrera afín con el puesto y Título de Profesor o Bachillerato en Ciencias de la Educación en la especialidad del cargo.
Subdirector de Educación	Licenciatura en una carrera afín con el puesto y Título de Profesor o Bachillerato en Ciencias de la Educación en la especialidad del cargo.

*Fuente: Dirección General de Servicio Civil, DGSC, 2006.*

**CUADRO No. 2****COSTA RICA****ACTIVIDADES IMPARTIDAS POR INSTITUCIÓN DEL SUBSISTEMA DE CAPACITACIÓN  
Y DESARROLLO, SUCADES  
POR CANTIDAD DE CURSOS Y FUNCIONARIOS CAPACITADOS  
1998-2001**

Nombre de la Institución	1998		1999		2000		2001	
	Act. Imp.	Func. Cap.	Act. Imp.	Func. Cap.	Act. Imp.	Func. Cap.	Act. Imp.	Func. Cap.
CENADI	0	0	0	0	0	0	0	0
Centro Nacional de Recursos para la Inclusión Educativa	0	0	0	0	0	0	0	0
Comisión Nacional de Emergencias	0	0	0	0	0	0	0	0
Consejo de Seguridad Vial	0	0	0	0	4	74	0	0
Consejo Nacional de Concesiones	0	0	0	0	0	0	0	0
Consejo Nacional de Transporte Público	0	0	0	0	0	0	0	0
Consejo Nacional de Política de la Persona Joven	0	0	0	0	0	0	0	0
Consejo Nacional de Validad	0	0	0	0	0	0	0	0
Dirección Nacional de Desarrollo de la Comunidad	2	29	0	0	0	0	0	0
Dirección General de Archivo Nacional	8	115	10	195	14	234	0	0
Dirección General de Aviación Civil	0	0	0	0	0	0	0	0
Dirección General de Servicio Civil	0	0	9	189	16	303	0	0

Continúa...

...viene

Nombre de la Institución	1998		1999		2000		2001	
	Act. Imp.	Func. Cap.	Act. Imp.	Func. Cap.	Act. Imp.	Func. Cap.	Act. Imp.	Func. Cap.
Dirección General de Migración y Extranjería	0	0	0	0	10	175	0	0
Escuela Centroamericana de Ganadería	0	0	1	10	1	22	0	0
Escuela de Capacitación Penitenciaria	0	0	17	302	34	642	0	0
Instituto sobre Alcoholismo y Farmaco-dependencia	0	0	17	313	18	472	0	0
Imprenta Nacional	5	67	2	27	3	57	0	0
Instituto Costarricense en Enseñanza y Nutrición y Salud	0	0	13	132	8	71	0	0
INTA	0	0	0	0	0	0	0	0
Laboratorio Costarricense de Metrología	0	0	0	0	0	0	0	0
Ministerio de Agricultura y Ganadería	9	193	14	205	28	578	0	0
Ministerio del Ambiente y Energía	33	734	13	272	37	896	0	0
Ministerio de Ciencia y Tecnología	0	0	0	0	0	0	0	0
Ministerio de Comercio Exterior	0	0	0	0	0	0	0	0
Ministerio de Cultura, Juventud y Deportes	4	80	15	308	17	328	0	0
Ministerio de Economía, Industria y Comercio	0	0	2	28	4	421	0	0
Ministerio de Educación Pública	0	0	0	0	0	0	0	0
Ministerio de Hacienda	9	274	12	272	31	402	0	0
Ministerio de Justicia y Gracia	16	387	0	0	0	0	0	0
Ministerio de Obras Públicas y Transportes	0	0	90	1515	119	0	0	0

Continúa...

...viene

Nombre de la Institución	1998		1999		2000		2001	
	Act. Imp.	Func. Cap.	Act. Imp.	Func. Cap.	Act. Imp.	Func. Cap.	Act. Imp.	Func. Cap.
Ministerio de Planificación Nacional y Política Económica	0	0	8	155	6	220	0	0
Ministerio de Relaciones Exteriores y Culto	0	0	4	32	1	6	0	0
Ministerio de Salud	0	0	13	319	0	0	0	0
Ministerio de Seguridad Pública	0	0	5	1108	0	0	0	0
Ministerio de Trabajo y Seguridad Social	0	0	8	153	8	163	0	0
Ministerio de Vivienda y Asentamientos Humanos	0	0	0	0	0	0	0	0
Ministerio de la Presidencia	0	0	0	0	0	0	0	0
Museo Nacional	0	0	3	55	3	50	0	0
Procuraduría General de la República	0	0	0	0	3	28	0	0
Registro Nacional	0	0	26	493	19	289	0	0
Tribunal de Servicio Civil	0	0	0	0	0	0	0	0
<b>TOTAL</b>	<b>86</b>	<b>1879</b>	<b>282</b>	<b>6083</b>	<b>384</b>	<b>756</b>	<b>0</b>	<b>0</b>

Fuente: Centro de Capacitación y Desarrollo, CECADES, Dirección General de Servicio Civil, 2006.



**CUADRO No. 3****COSTA RICA****ACTIVIDADES IMPARTIDAS POR INSTITUCIÓN DEL SUBSISTEMA DE CAPACITACIÓN  
Y DESARROLLO, SUCADES  
POR CANTIDAD DE CURSOS Y FUNCIONARIOS CAPACITADOS  
2002-2005**

Nombre de la Institución	2002		2003		2004		2005	
	Act. Imp.	Func. Cap.	Act. Imp.	Func. Cap.	Act. Imp.	Func. Cap.	Act. Imp.	Func. Cap.
CENADI	0	0	0	0	0	0	10	20
Centro Nacional de Recursos para la Inclusión Educativa	0	0	0	0	0	0	0	0
Comisión Nacional de Emergencias	0	0	0	0	0	0	1	25
Consejo de Seguridad Vial	7	100	12	186	2	30	16	419
Consejo Nacional de Concesiones	0	0	0	0	7	74	0	0
Consejo Nacional de Transporte Público	0	0	0	0	1	12	0	0
Consejo Nacional de Política de la Persona Joven	0	0	0	0	0	0	0	0
Consejo Nacional de Validad	2	30	3	45	0	0	4	167
Dirección Nacional de Desarrollo de la Comunidad	1	25	0	0	6	167	6	181
Dirección General de Archivo Nacional	11	957	5	329	7	293	7	302
Dirección General de Aviación Civil	1	30	8	93	0	0	0	0
Dirección General de Servicio Civil	11	496	1	25	8	170	6	141

Continúa...

...viene

Nombre de la Institución	2002		2003		2004		2005	
	Act. Imp.	Func. Cap.	Act. Imp.	Func. Cap.	Act. Imp.	Func. Cap.	Act. Imp.	Func. Cap.
Dirección General de Migración y Extranjería	3	63	3	38	9	151	2	26
Escuela Centroamericana de Ganadería	4	80	1	12	0	0	0	0
Escuela de Capacitación Penitenciaria	28	548	11	175	6	127	11	156
Instituto sobre Alcoholismo y Fármaco-dependencia	22	972	21	762	100	942	9	146
Imprenta Nacional	0	0	0	0	0	0	1	20
Instituto Costarricense en Enseñanza y Nutrición y Salud	12	290	7	83	4	78	2	45
INTA	0	0	0	0	0	0	1	14
Laboratorio Costarricense de Metrología	0	0	0	0	0	0	6	71
Ministerio de Agricultura y Ganadería	31	515	0	0	10	159	28	873
Ministerio del Ambiente y Energía	20	451	24	859	30	733	9	187
Ministerio de Ciencia y Tecnología	0	0	0	0	0	0	0	0
Ministerio de Comercio Exterior	0	0	0	0	0	0	0	0
Ministerio de Cultura, Juventud y Deportes	17	513	20	638	13	578	12	273
Ministerio de Economía, Industria y Comercio	10	131	13	123	12	162	10	299
Ministerio de Educación Pública	0	0	2	33	0	0	0	0
Ministerio de Hacienda	85	1689	69	2118	101	2481	63	1337
Ministerio de Justicia y Gracia	0	0	1	8	1	15	0	0
Ministerio de Obras Públicas y Transportes	137	1936	125	1720	202	3197	188	2575

Continúa...

...viene

Nombre de la Institución	2002		2003		2004		2005	
	Act. Imp.	Func. Cap.	Act. Imp.	Func. Cap.	Act. Imp.	Func. Cap.	Act. Imp.	Func. Cap.
Ministerio de Planificación Nacional y Política Económica	2	45	0	0	4	160	4	120
Ministerio de Relaciones Exteriores y Culto	7	95	4	55	1	60	2	27
Ministerio de Salud	48	1264	50	1001	35	965	40	715
Ministerio de Seguridad Pública	19	405	12	311	2	45	0	0
Ministerio de Trabajo y Seguridad Social	3	199	0	0	0	0	6	514
Ministerio de Vivienda y Asentamientos Humanos	0	0	1	65	0	0	4	37
Ministerio de la Presidencia	0	0	0	0	01	14	13	125
Museo Nacional	0	0	0	0	01	20	3	67
Procuraduría General de la República	5	91	1	30	3	128	16	1776
Registro Nacional	17	302	17	440	18	501	17	523
Tribunal de Servicio Civil	0	0	0	0	0	0	0	0
<b>TOTAL</b>	<b>503</b>	<b>11227</b>	<b>411</b>	<b>9149</b>	<b>584</b>	<b>11262</b>	<b>497</b>	<b>11181</b>

Fuente: *Idem Cuadro 2.*

---

**CUADRO No. 4**  
**COSTA RICA**  
**CLASES SEGÚN ESTRATO Y CLASE GENÉRICA**  
**ENERO 2006**

<b>Estrato</b>	<b>Cantidad</b>
Operativo	73
Calificado	188
Técnico	232
Profesional	564
Gerencial	41
Docente	15
Técnico Docente	8
Administrativo Docente	36
Total general	1.157

*Fuente: Idem Cuadro 1.*

---

**CUADRO No. 5**  
**COSTA RICA**  
**RÉGIMEN DE SERVICIO CIVIL**  
**CANTIDAD DE PUESTOS POR INSTITUCIÓN**  
**A JULIO 2005**

<b>Instituciones pagadas por el Presupuesto Nacional</b>	<b>Título 1</b>	<b>Docentes</b>	<b>Instituciones pagadas fuera del Presupuesto Nacional</b>	<b>Título 1</b>
104 Presidencia de la República	243		Dirección de Salud y Producción Pecuaria	15
105 Ministerio de la Presidencia	69		Instituto de Transferencia Tecnológica	8
106 Ministerio de Gobernación y Policía	683		Consejo de Seguridad Vial	870
107 Ministerio de Relaciones Exteriores y Culto	91		Consejo Nacional de Concesiones	30
108 Ministerio de Seguridad Pública	1.084		Consejo Nacional de Vialidad	126
109 Ministerio de Hacienda	2.157		Consejo de Transporte Público	2
110 Ministerio de Agricultura y Ganadería	1.068		Comisión Nacional para la Gestión de la Biodiversidad	4
111 Ministerio de Economía, Industria y Comercio	194		Instituto Meteorológico Nacional	12
112 Ministerio de Obras Públicas y Transportes	3.475		Centro Costarricense de Producción Cinematográfica	13

Continúa...

...viene

<b>Instituciones pagadas por el Presupuesto Nacional</b>	<b>Título 1</b>	<b>Docentes</b>	<b>Instituciones pagadas fuera del Presupuesto Nacional</b>	<b>Título 1</b>
113 Ministerio de Educación Pública	8.861	49.054	Junta Administrativa del Archivo Nacional	95
114 Ministerio de Salud	3.747		Centro Costarricense de la Política Pública de la Persona Joven	29
115 Ministerio de Trabajo y Seguridad Social	544		Museo de Arte Costarricense	47
117 Ministerio de Cultura, Juventud y Deportes	598		Museo Histórico Juan Santamaría	11
119 Ministerio de Justicia	1.634		Centro Cultural Histórico José Figueres Ferrer	6
123 Ministerio de Vivienda y Asentamientos Humanos	54		Museo Nacional	96
126 Ministerio de Comercio Exterior	21		Museo Rafael A. Calderón Guardia	18
127 Ministerio de Planificación Nacional y Política Económica	154		Teatro Popular Melico Salazar	81
128 Ministerio de Ciencia y Tecnología	22		Museo de Arte y Diseño Contemporáneo	17
129 Ministerio de Ambiente y Energía	960		Centro Nacional de Música	134
<b>Totales</b>	<b>25.659</b>	<b>49.054</b>		
			Consejo de Salud Ocupacional	4
			Laboratorio Costarricense de Metrología	46

Continúa...

...viene

<b>Instituciones pagadas por el Presupuesto Nacional</b>	<b>Título 1</b>	<b>Docentes</b>	<b>Instituciones pagadas fuera del Presupuesto Nacional</b>	<b>Título 1</b>
			Escuela Centroamericana de Ganadería	99
TOTAL GENERAL	30.121	49.054	Instituto Nacional de Aprendizaje	1.841
	79.175		Instituto Costarricense de Investigación y Enseñanza en Nutrición y Salud	147
			Instituto Nacional sobre Alcoholismo	166
			Junta Administrativa de la Imprenta Nacional	58
			Instituto Costarricense sobre Drogas	69
			Comisión Nacional de Prevención de Riesgos y Atención de Emergencias	102
			Consejo Nacional de la Persona Adulta Mayor	27
			Junta Administrativa del Registro Nacional	289
			TOTALES	4.462

*Fuente: Elaborado por el Área de Salarios e Incentivos, a partir de datos suministrados por la Dirección General del Presupuesto Nacional, DGPN, la Secretaría Técnica de la Autoridad Presupuestaria, STAP, y el Ministerio de Educación Pública, MEP.*

**CUADRO No. 1**  
**PANAMÁ**  
**FUNCIONARIOS INCLUIDOS EN CARRERA ADMINISTRATIVA**  
**AGOSTO DEL 2006**

Lí- nea Nº	Institución	Funcionarios			
		Total	En Carrera Administrativa	% acreditado en la Inst.	% acreditado del total
1	Ministerio de Comercio e Industrias	623	325	52.17%	3
2	Ministerio de Desarrollo Agropecuario	2,468	1,476	59.81%	15
3	Ministerio de Economía y Finanzas	2,636	350	13.28%	4
4	Ministerio de Educación	44,078	1,673	3.80%	17
5	Ministerio de Gobierno y Justicia	19,784	1,147	5.80%	12
6	Ministerio de la Presidencia	1,687	202	11.97%	2
7	Ministerio de Obras Públicas	3,345	436	13.03%	4
8	Ministerio de Relaciones Exteriores	849	177	20.85%	2
9	Ministerio de Salud	11,596	2,044	17.63%	21
10	Ministerio de Trabajo y Desarrollo Laboral	699	288	41.20%	3
11	Ministerio de Vivienda	1,460	677	46.37%	7
12	Instituto para la Formación y Aprovechamiento de los Recursos Humanos	618	311	50.32%	3
13	Instituto Nacional de Cultura	678	142	20.94%	1
14	Lotería Nacional de Beneficencia	1,434	591	41.21%	6
TOTALES		91,955	9,839	10.70%	100

*Fuente: Dirección General de Carrera Administrativa, DIGECA.*



**CUADRO No. 2**  
**PANAMÁ**  
**EMPLEADOS Y MONTO DE SUELDOS DEL GOBIERNO CENTRAL**  
**EN LA REPÚBLICA, POR SUELDO MENSUAL, SEGÚN SEXO**  
**E INSTITUCIÓN**  
**2004-2006**

Lí- nea Nº	Sexo e Institución	Empleados y monto de sueldos del Gobierno Central			
		2004		2005	
		Empleados	Monto	Empleados	Monto
<b>1</b>	<b>TOTAL</b>	<b>105,620</b>	<b>53,722,088</b>	<b>103,649</b>	<b>53,973,831</b>
2	Asamblea Nacional	910	782,970	1,895	1,328,590
3	Contraloría General de la República	2,520	2,071,780	2,340	2,046,622
4	Ministerio de Comercio e Industria	647	358,895	623	393,465
5	Ministerio de Desarrollo Agropecuario	2,561	1,394,026	2,468	1,396,890
6	Ministerio de Economía y Finanzas	3,099	1,766,230	2,636	1,486,749
7	Ministerio de Educación	44,071	20,466,052	44,078	20,706,697
8	Ministerio de Gobierno y Justicia	20,060	8,125,452	19,784	8,115,470
9	Ministerio de Desarrollo Social	1,541	538,764	1,542	587,896
10	Ministerio de la Presidencia	1,740	1,094,609	1,687	1,220,554
11	Ministerio de Obras Públicas	3,873	1,435,264	3,345	1,305,912
12	Ministerio de Relaciones Exteriores	825	630,098	849	722,842
13	Ministerio de Salud	12,620	8,321,524	11,596	7,907,890
14	Ministerio de Trabajo y Desarrollo Laboral	763	354,825	699	363,609
15	Ministerio de Vivienda	1,734	683,279	1,460	658,537
16	Ministerio Público	3,808	2,419,848	3,667	2,330,793
17	Órgano Judicial	2,674	1,883,629	2,742	1,958,719

Continúa...

...viene

Lí- nea No.	Sexo e Institución	Empleados y monto de sueldos del Gobierno Central			
		2004		2005	
		Empleados	Monto	Empleados	Monto
18	Representantes de Corregimientos	600	600,000	631	631,000
19	Tribunal Electoral	1,574	794,843	1,607	811,596
<b>20</b>	<b>HOMBRES</b>	<b>52,019</b>	<b>26,530,223</b>	<b>50,734</b>	<b>26,571,566</b>
21	Asamblea Nacional	458	441,936	966	717,597
22	Contraloría General de la República	1,328	1,107,510	1,222	1,090,437
23	Ministerio de Comercio e Industria	251	139,152	239	162,331
24	Ministerio de Desarrollo Agropecuario	1,679	1,001,450	1,649	1,008,290
25	Ministerio de Economía y Finanzas	1,483	858,923	1,232	708,199
26	Ministerio de Educación	13,975	6,575,061	14,004	6,678,131
27	Ministerio de Gobierno y Justicia	16,744	6,803,160	16,512	6,775,802
28	Ministerio de la Juventud, la Mujer, la Niñez y la Familia	440	153,135	424	157,440
29	Ministerio de la Presidencia	1,200	692,381	1,168	785,402
30	Ministerio de Obras Públicas	2,987	1,079,651	2,589	987,939
31	Ministerio de Relaciones Exteriores	452	352,972	454	405,504
32	Ministerio de Salud	5,330	3,752,659	4,860	3,563,820
33	Ministerio de Trabajo y Desarrollo Laboral	320	158,396	295	175,103
34	Ministerio de Vivienda	1,069	403,529	833	356,171
35	Ministerio Público	2,174	1,357,355	2,094	1,289,959
36	Órgano Judicial	1,021	785,714	1,044	811,700
37	Representantes de Corregimientos	547	547,000	575	575,000
38	Tribunal Electoral	561	320,239	574	322,732

Continúa...

...viene

Lí- nea No.	Sexo e Institución	Empleados y monto de sueldos del Gobierno Central			
		2004		2005	
		Empleados	Monto	Empleados	Monto
<b>39</b>	<b>MUJERES</b>	<b>53,601</b>	<b>27,191,865</b>	<b>52,915</b>	<b>27,402,265</b>
40	Asamblea Nacional	452	341,034	929	610,993
41	Contraloría General de la República	1,192	964,270	1,118	956,185
42	Ministerio de Comercio e Industria	396	219,743	384	231,134
43	Ministerio de Desarrollo Agropecuario	882	392,576	819	388,600
44	Ministerio de Economía y Finanzas	1,616	907,307	1,404	778,550
45	Ministerio de Educación	30,096	13,890,991	30,074	14,028,566
46	Ministerio de Gobierno y Justicia	3,316	1,322,292	3,272	1,339,668
47	Ministerio de la Juventud, la Mujer, la Niñez y la Familia	1,101	385,629	1,118	430,447
48	Ministerio de la Presidencia	540	402,228	519	435,152
49	Ministerio de Obras Públicas	886	355,613	756	317,973
50	Ministerio de Relaciones Exteriores	373	277,126	395	317,338
51	Ministerio de Salud	7,290	4,568,865	6,736	4,344,070
52	Ministerio de Trabajo y Desarrollo Laboral	443	196,429	404	188,506
53	Ministerio de Vivienda	665	279,750	627	302,366
54	Ministerio Público	1,634	1,062,493	1,573	1,040,834
55	Órgano Judicial	1,653	1,097,915	1,698	1,147,019
56	Representantes de Corregimientos	53	53,000	56	56,000
57	Tribunal Electoral	1,013	474,604	1,033	488,864

Fuente: *Idem Cuadro 1.*

**CUADRO No. 3**  
**PANAMÁ**  
**EMPLEADOS Y MONTO DE SUELDOS DE LAS INSTITUCIONES**  
**DESCENTRALIZADAS DE LA SEGURIDAD SOCIAL, MUNICIPIOS**  
**Y EMPRESAS PÚBLICAS EN LA REPÚBLICA DE PANAMÁ**  
**POR SUELDO MENSUAL, SEGÚN SEXO E INSTITUCIÓN**  
**2004-2005**

Lí- nea No.	Sexo e Institución	Empleados y monto de sueldos del Gobierno Central			
		2004		2005	
		Empleados	Monto	Empleados	Monto
1	<b>TOTAL</b>	<b>77,908</b>	<b>64,951,669</b>	<b>79,550</b>	<b>67,857,236</b>
2	<b>INSTITUCIONES DESCENTRALIZADAS</b>	22,598	15,909,006	23,921	16,898,810
3	Autoridad de la Micro, Pequeña y Mediana Empresa	844	98,841	123	144,099
4	Autoridad del Tránsito y Transporte Terrestre	97	320,478	648	308,549
5	Autoridad de la Región Interoceánica	691	635,905	571	395,960
6	Autoridad Nacional del Ambiente	1,035	544,901	896	510,418
7	Comisión de Libre Competencia y Asuntos del Consumidor	201	165,235	242	183,230
8	Cuerpo de Bomberos	1,168	542,048	1,293	575,986
9	Defensoría del Pueblo	123	114,760	123	116,360
10	Ente Regulador	124	194,250	121	187,750
11	Hospital del Niño	1,131	811,519	1,142	838,789
12	Hospital José Domingo de Obaldía	849	599,954	732	462,568
13	Hospital Santo Tomás			1,776	1,438,829

Continúa...

...viene

Lí- nea No.	Sexo e Institución	Empleados y monto de sueldos del Gobierno Central			
		2004		2005	
		Empleados	Monto	Empleados	Monto
14	Instituto para la Formación y Aprovechamiento de Recursos Humanos	656	331,810	618	320,292
15	Instituto de Investigaciones Agropecuarias	492	292,995	520	316,559
16	Instituto Nacional de Cultura	659	309,743	678	320,995
17	Instituto Nacional de Deportes	520	179,248	507	173,805
18	Instituto Nacional para la Formación Profesional	700	290,829	617	268,135
19	Instituto Panameño Autónomo Cooperativo	309	159,775	259	137,962
20	Instituto Panameño de Habilitación Especial	1,334	787,109	1,357	732,776
21	Instituto Panameño de Turismo	401	258,450	389	249,340
22	Registro Público			318	181,219
23	Universidad Autónoma de Chiriquí	1,151	837,712	898	845,321
24	Universidad Especializada de las Américas			274	218,755
25	Universidad Nacional de Panamá	7,652	6,777,321	7,712	6,999,800
26	Universidad Tecnológica	2,461	1,656,123	2,107	971,313
27	<b>SEGURIDAD SOCIAL</b>	23,202	17,146,567	23,193	17,872,709
28	Caja de Seguro Social	23,202	17,146,567	23,193	17,872,709
29	<b>MUNICIPIOS</b>	9,917	3,517,962	10,025	3,534,854
30	Panamá			2,726	1,252,842
31	San Miguelito			1,034	361,474
32	La Chorrera			328	93,444

Continúa...

...viene

Línea No.	Sexo e Institución	Empleados y monto de sueldos del Gobierno Central			
		2004		2005	
		Empleados	Monto	Empleados	Monto
33	Colón			522	175,817
34	David			268	84,810
35	Resto de los Municipios	7,386	2,668,237	2,729	753,016
36	Dirección Metropolitana de Aseo Urbano y Domiciliario	2,531	849,725	2,418	813,451
37	<b>EMPRESAS PÚBLICAS</b>	22,191	28,378,134	22,411	29,550,863
38	<b>NO FINANCIERAS</b>	16,356	24,581,670	16,908	25,628,273
39	Autoridad del Canal	9,035	21,091,613	9,263	21,418,101
40	Aeropuerto Internacional de Tocumen			565	326,795
41	Autoridad Marítima Nacional	945	559,546	1,178	772,637
42	Autoridad de Aeronáutica Civil	680	502,643	668	499,009
43	Bingos Nacionales	99	32,218	71	25,559
44	Empresas de Trasmisión Eléctrica, S. A.			374	386,923
45	Instituto de Acueductos y Alcantarillados Nacionales	2,813	1,211,518	2,459	1,108,344
46	Instituto de Mercadeo Agropecuario	404	173,200	297	151,640
47	Lotería Nacional de Beneficencia	1,758	678,015	1,434	617,399
48	Zona Libre de Colón	622	332,917	599	321,866
49	<b>FINANCIERAS</b>	5,835	3,796,464	5,503	3,922,590
50	Banco de Desarrollo Agropecuario	772	410,670	667	352,896
51	Banco Hipotecario Nacional	539	267,221	354	166,704
52	Banco Nacional de Panamá	2,314	1,517,827	2,427	1,805,401
53	Caja de Ahorros	1,836	1,213,521	1,654	1,181,658

Continúa...

...viene

Línea No.	Sexo e Institución	Empleados y monto de sueldos del Gobierno Central			
		2004		2005	
		Empleados	Monto	Empleados	Monto
54	Comisión Nacional de Valores	30	45,873	39	51,168
55	Corporación Financiera Nacional	14	12,300	14	12,300
56	Instituto de Seguro Agropecuario	94	49,852	113	71,238
57	Superintendencia de Bancos	236	279,200	235	281,225
58	<b>HOMBRES</b>	<b>34,417</b>	<b>37,744,262</b>	<b>42,979</b>	<b>40,177,549</b>
59	<b>INSTITUCIONES DESCENTRALIZADAS</b>	11,783	8,456,023	12,600	8,888,854
60	Autoridad de la Micro, Pequeña y Mediana Empresa	52	52,600	61	89,008
61	Autoridad del Tránsito y Transporte Terrestre	321	157,699	282	154,134
62	Autoridad de la Región Interoceánica	515	358,320	351	229,395
63	Autoridad Nacional del Ambiente	687	356,476	586	317,356
64	Comisión de Libre Competencia y Asuntos del Consumidor	108	102,492	119	103,925
65	Cuerpo de Bomberos	1,003	459,816	1,098	483,497
66	Defensoría del Pueblo	56	62,385	54	59,035
67	Ente Regulador	51	86,150	54	96,050
68	Hospital del Niño	377	289,720	377	297,607
69	Hospital José Domingo de Obaldía	263	228,262	230	154,147
70	Hospital Santo Tomás			1,173	803,482
71	Instituto para la Formación y Aprovechamiento de Recursos Humanos	185	98,647	188	105,239
72	Instituto de Investigaciones Agropecuarias	356	218,839	386	241,239

Continúa...

...viene

Línea No.	Sexo e Institución	Empleados y monto de sueldos del Gobierno Central			
		2004		2005	
		Empleados	Monto	Empleados	Monto
73	Instituto Nacional de Cultura	357	175,850	376	183,149
74	Instituto Nacional de Deportes	370	127,017	363	123,992
75	Instituto Nacional para la Formación Profesional	400	176,016	349	160,824
76	Instituto Panameño Autónomo Cooperativo	129	73,040	107	62,488
77	Instituto Panameño de Rehabilitación Especial	277	131,045	288	130,769
78	Instituto Panameño de Turismo	217	139,862	201	133,847
79	Registro Público			96	56,855
80	Universidad Autónoma de Chiriquí	534	404,673	434	407,226
81	Universidad Especializada de las Américas			110	87,611
82	Universidad Nacional de Panamá	4,086	3,772,043	4,110	3,879,750
83	Universidad Tecnológica	1,439	985,071	1,207	528,229
84	<b>SEGURIDAD SOCIAL</b>	8,970	7,481,550	9,264	7,970,642
85	Caja de Seguro Social	8,970	7,481,550	9,264	7,970,642
86	<b>MUNICIPIOS</b>	5,592	2,018,858	5,450	1,970,239
87	Panamá			1,381	646,572
88	San Miguelito			424	161,263
89	La Chorrera			187	52,297
90	Colón			241	82,497
91	David			131	42,625
92	Resto de los Municipios	3,740	1,392,141	1,482	430,416
93	Dirección Metropolitana de Aseo Urbano y Domiciliario	1,852	626,717	1,604	554,569

Continúa...



...viene

Lí- nea No.	Sexo e Institución	Empleados y monto de sueldos del Gobierno Central			
		2004		2005	
		Empleados	Monto	Empleados	Monto
94	<b>EMPRESAS PÚBLICAS</b>	13,664	21,806,689	15,665	23,318,053
95	<b>NO FINANCIERAS</b>	10,794	19,936,851	13,012	21,378,971
96	Autoridad del Canal	7,918	18,328,878	8,102	18,605,371
97	Aeropuerto Internacional de Tocumen			371	224,686
98	Autoridad Marítima Nacional	568	348,669	737	491,625
99	Autoridad de Aeronáutica Civil	446	371,158	439	362,071
100	Bingos Nacionales	39	12,305	29	12,190
101	Empresas de Trasmisión Eléctrica, S.A.			288	303,656
102	Instituto de Acueductos y Alcantarillados Nacionales	607	307,785	2,009	868,863
103	Instituto de Mercadeo Agropecuario	248	111,798	174	90,232
104	Lotería Nacional de Beneficencia	605	258,619	513	236,818
105	Zona Libre de Colón	363	197,639	350	183,459
106	<b>FINANCIERAS</b>	2,870	1,869,838	2,653	1,939,082
107	Banco de Desarrollo Agropecuario	482	277,743	422	243,473
108	Banco Hipotecario Nacional	322	143,581	138	73,063
109	Banco Nacional de Panamá	1,106	756,072	1,169	897,359
110	Caja de Ahorros	817	538,685	762	550,532
111	Comisión Nacional de Valores	7	12,665	11	16,815
112	Corporación Financiera Nacional	8	5,800	8	5,800
113	Instituto de Seguro Agropecuario	40	23,642	59	48,040
114	Superintendencia de Bancos	88	111,650	84	104,000
115	<b>MUJERES</b>	<b>37,899</b>	<b>25,188,549</b>	<b>36,571</b>	<b>25,709,448</b>

Continúa...

...viene

Lí- nea No.	Sexo e Institución	Empleados y monto de sueldos del Gobierno Central			
		2004		2005	
		Empleados	Monto	Empleados	Monto
<b>116 INSTITUCIONES DESCENTRALIZADAS</b>		10,815	7,452,983	11,321	8,009,956
117 Autoridad de la Micro, Pequeña y Mediana Empresa		45	46,241	62	55,091
118 Autoridad del Tránsito y Transporte Terrestre		370	162,779	366	154,415
119 Autoridad de la Región Interoceánica		329	277,585	220	166,565
120 Autoridad Nacional del Ambiente		348	188,425	310	193,062
121 Comisión de Libre Competencia y Asuntos del Consumidor		93	62,743	123	79,305
122 Cuerpo de Bomberos		165	82,232	195	92,489
123 Defensoría del Pueblo		67	52,375	69	57,325
124 Ente Regulador		73	108,100	67	91,700
125 Hospital del Niño		754	521,799	765	541,182
126 Hospital José Domingo de Obaldía		586	371,692	502	308,421
127 Hospital Santo Tomás				603	635,347
128 Instituto para la Formación y Aprovechamiento de Recursos Humanos		471	233,163	430	215,053
129 Instituto de Investigaciones Agropecuarias		136	74,156	134	75,320
130 Instituto Nacional de Cultura		302	133,893	302	137,846
131 Instituto Nacional de Deportes		150	52,231	144	49,813
132 Instituto Nacional para la Formación Profesional		300	114,813	268	107,311
133 Instituto Panameño Autónomo Cooperativo		180	86,735	152	75,474

Continúa...

...viene

Lí- nea No.	Sexo e Institución	Empleados y monto de sueldos del Gobierno Central			
		2004		2005	
		Empleados	Monto	Empleados	Monto
134	Instituto Panameño de Habilitación Especial	1,057	656,064	1,069	602,007
135	Instituto Panameño de Turismo	184	118,588	188	115,493
136	Registro Público			222	124,364
137	Universidad Autónoma de Chiriquí	617	433,039	464	438,095
138	Universidad Especializada de las Américas			164	131,144
139	Universidad Nacional de Panamá	3,566	3,005,278	3,602	3,120,050
140	Universidad Tecnológica	1,022	671,052	900	443,084
141	<b>SEGURIDAD SOCIAL</b>	14,232	9,665,017	13,929	9,902,067
142	Caja de Seguro Social	14,232	9,665,017	13,929	9,902,067
143	<b>MUNICIPIOS</b>	4,325	1,499,104	4,575	1,564,615
144	Panamá			1,345	606,270
145	San Miguelito			610	200,211
146	La Chorrera			141	41,147
147	Colón			281	93,320
148	David			137	42,185
149	Resto de los Municipios	3,646	1,276,096	1,247	322,600
150	Dirección Metropolitana de Aseo Urbano y Domiciliario	679	223,008	814	258,882
151	<b>EMPRESAS PÚBLICAS</b>	8,527	6,571,445	6,746	6,232,810
152	<b>NO FINANCIERAS</b>	5,562	4,644,819	3,896	4,249,302
153	Autoridad del Canal	1,117	2,762,735	1,161	2,812,730
154	Aeropuerto Internacional de Tocumen			194	102,109
155	Autoridad Marítima Nacional	377	210,877	441	281,012

Continúa...

...viene

Lí- nea No.	Sexo e Institución	Empleados y monto de sueldos del Gobierno Central			
		2004		2005	
		Empleados	Monto	Empleados	Monto
156	Autoridad de Aeronáutica Civil	234	131,485	229	136,938
157	Bingos Nacionales	60	19,913	42	13,369
158	Empresas de Trasmisión Eléctrica, S. A.			86	83,267
159	Instituto de Acueductos y Alcantarillados Nacionales	2,206	903,733	450	239,481
160	Instituto de Mercadeo Agropecuario	156	61,402	123	61,408
161	Lotería Nacional de Beneficencia	1,153	419,396	921	380,581
162	Zona Libre de Colón	259	135,278	249	138,407
163	<b>FINANCIERAS</b>	2,965	1,926,626	2,850	1,983,508
164	Banco de Desarrollo Agropecuario	290	132,927	245	109,423
165	Banco Hipotecario Nacional	217	123,640	216	93,641
166	Banco Nacional de Panamá	1,208	761,755	1,258	908,042
167	Caja de Ahorros	1,019	674,836	892	631,126
168	Comisión Nacional de Valores	23	33,208	28	34,353
169	Corporación Financiera Nacional	6	6,500	6	6,500
170	Instituto de Seguro Agropecuario	54	26,210	54	23,198
171	Superintendencia de Bancos	148	167,550	151	177,225

Fuente: *Idem Cuadro 1.*

**CUADRO 4**  
**PANAMÁ**  
**EMPLEADOS Y MONTO DE SUELDOS PAGADOS**  
**EN EL SECTOR PÚBLICO POR SUELDO MENSUAL**  
**SEGÚN SEXO E INSTITUCIÓN**  
**2004**

Sector	Hombres		Mujeres		Totales	
	Empleados	Monto	Empleados	Monto	Empleados	Monto
Instituciones Descentralizadas	11,783	8,456,023	10,815	7,452,983	22,598	15,909,006
Seguridad Social	8,970	7,481,550	14,232	9,665,017	23,202	17,146,567
Municipios	5,592	2,018,858	4,325	1,499,104	9,917	3,517,962
Empresas Públicas	13,664	21,806,689	8,527	6,571,445	22,191	28,378,134
Gobierno Central	52,019	26,530,223	53,601	27,191,865	105,620	53,722,088
<b>TOTAL</b>	<b>92,028</b>	<b>66,293,343</b>	<b>91,500</b>	<b>52,380,414</b>	<b>183,528</b>	<b>118,673,757</b>

*Fuente: Idem Cuadro 1.*

**CUADRO 5**  
**PANAMÁ**  
**EMPLEADOS Y MONTO DE SUELDO PAGADOS**  
**EN EL SECTOR PÚBLICO POR SUELDO MENSUAL**  
**SEGÚN SEXO E INSTITUCIÓN**  
**2005**

Sector	Hombres		Mujeres		Totales	
	Empleados	Monto	Empleados	Monto	Empleados	Monto
Instituciones Descentralizadas	12,600	8,888,854	11,321	8,009,956	23,921	16,898,810
Seguridad Social	9,264	7,970,642	13,929	9,902,067	23,193	17,872,709
Municipios	5,450	1,970,239	4,575	1,564,615	10,025	3,534,854
Empresas Públicas	15,665	23,318,053	6,746	6,232,810	22,411	29,550,863
Gobierno Central	50,734	26,571,566	52,915	27,402,265	103,649	53,973,831
<b>TOTAL</b>	<b>93,713</b>	<b>68,719,354</b>	<b>89,486</b>	<b>53,111,713</b>	<b>183,199</b>	<b>121,831,067</b>

Fuente: *Idem Cuadro 1.*

**CUADRO 6**  
**PANAMÁ**  
**NÚMERO DE EMPLEADOS Y MONTO DE SUELDOS**  
**DEL SECTOR PÚBLICO SEGÚN SUELDO MENSUAL**  
**US\$**  
**2000 - 2005**

Año					
2000	2001	2002	2003	2004	2005
163,614	171,711	178,237	182,572	183,528	183,199
103,667,843	107,349,612	111,643,325	116,905,492	118,673,757	121,831,067

Fuente: *Idem Cuadro 1.*